

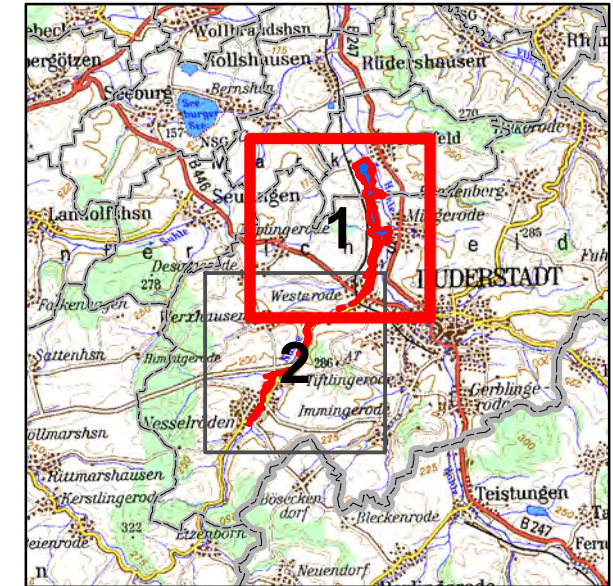







# Vorläufige Sicherung des Überschwemmungsgebietes der Nathe im Landkreis Göttingen

## Übersichtskarte 1

Bek. des NLWKN vom 05.03.2014  
Az.: EGB32.62023/2-488244



### Legende

-  Gewässerachse
-  Gemeindegrenze
-  Landkreisgrenze
-  Landesgrenze
-  vorläufige Sicherung (soweit nicht bereits festgesetzt)
-  nachrichtlich
-  vorläufige Sicherung
-  gesetzliches Überschwemmungsgebiet

0 0,5 1  
Kilometer

1:25.000

Quelle:  
Auszug aus den Geobasisdaten  
der Niedersächsischen Vermessungs-  
und Katasterverwaltung ©2014

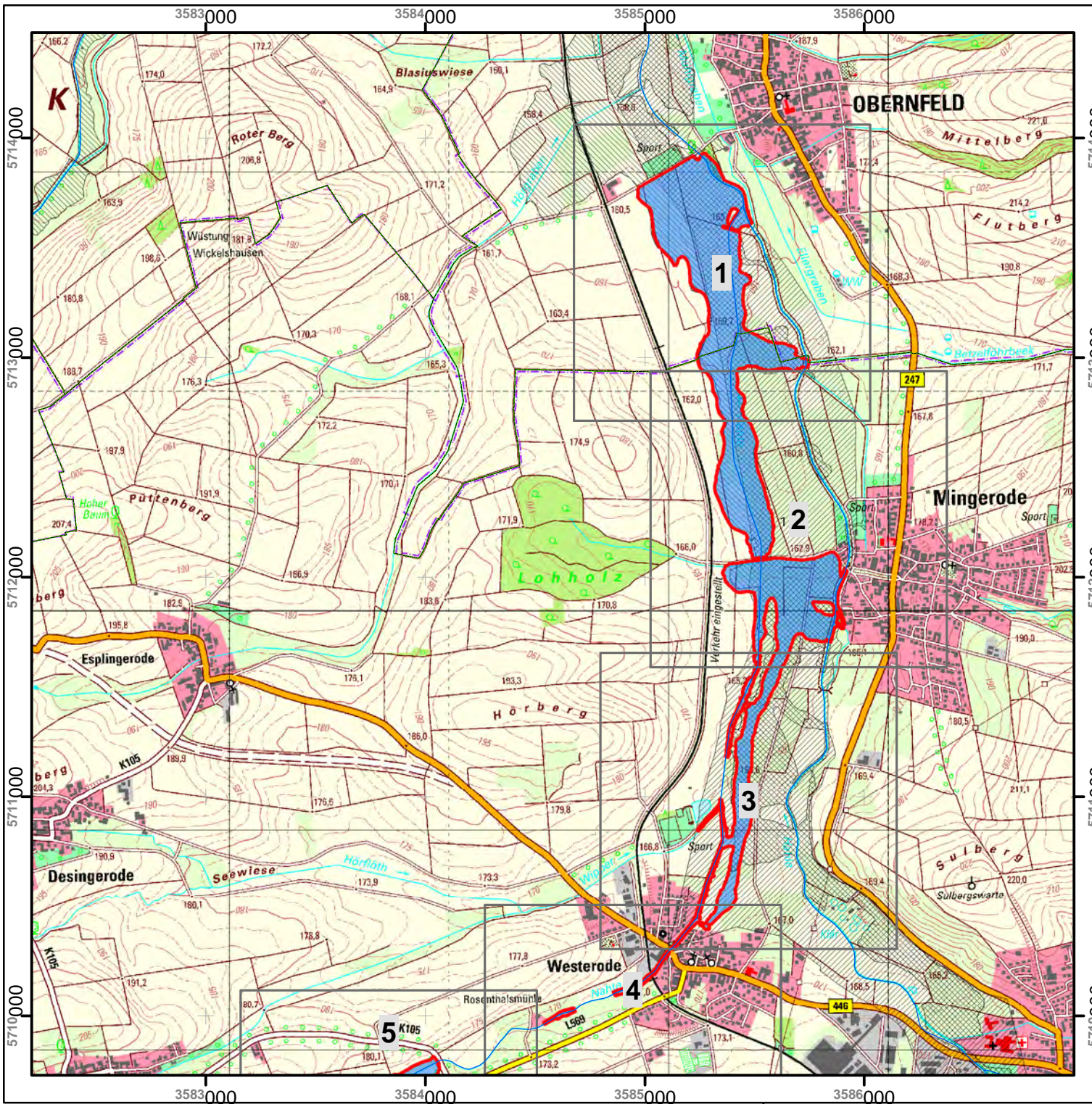







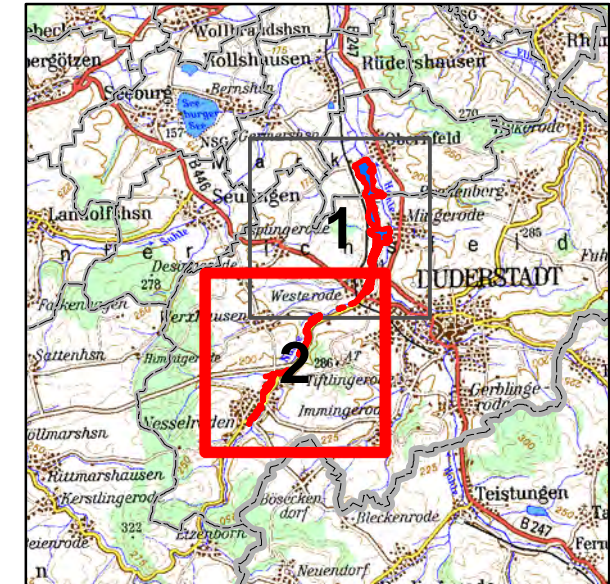

# Vorläufige Sicherung des Überschwemmungsgebietes der Nathe im Landkreis Göttingen

Übersichtskarte 2

Bek. des NLWKN vom 05.03.2014  
Az.: EGB32.62023/2-488244



## Legende

-  Gewässerachse
-  Gemeindegrenze
-  Landkreisgrenze
-  Landesgrenze
-  vorläufige Sicherung (soweit nicht bereits festgesetzt)
-  nachrichtlich
-  vorläufige Sicherung
-  gesetzliches Überschwemmungsgebiet

0 0,5 1  
Kilometer

1:25.000

Quelle:  
Auszug aus den Geobasisdaten  
der Niedersächsischen Vermessungs-  
und Katasterverwaltung ©2014



Aufgestellt: Göttingen, 07.02.2014

