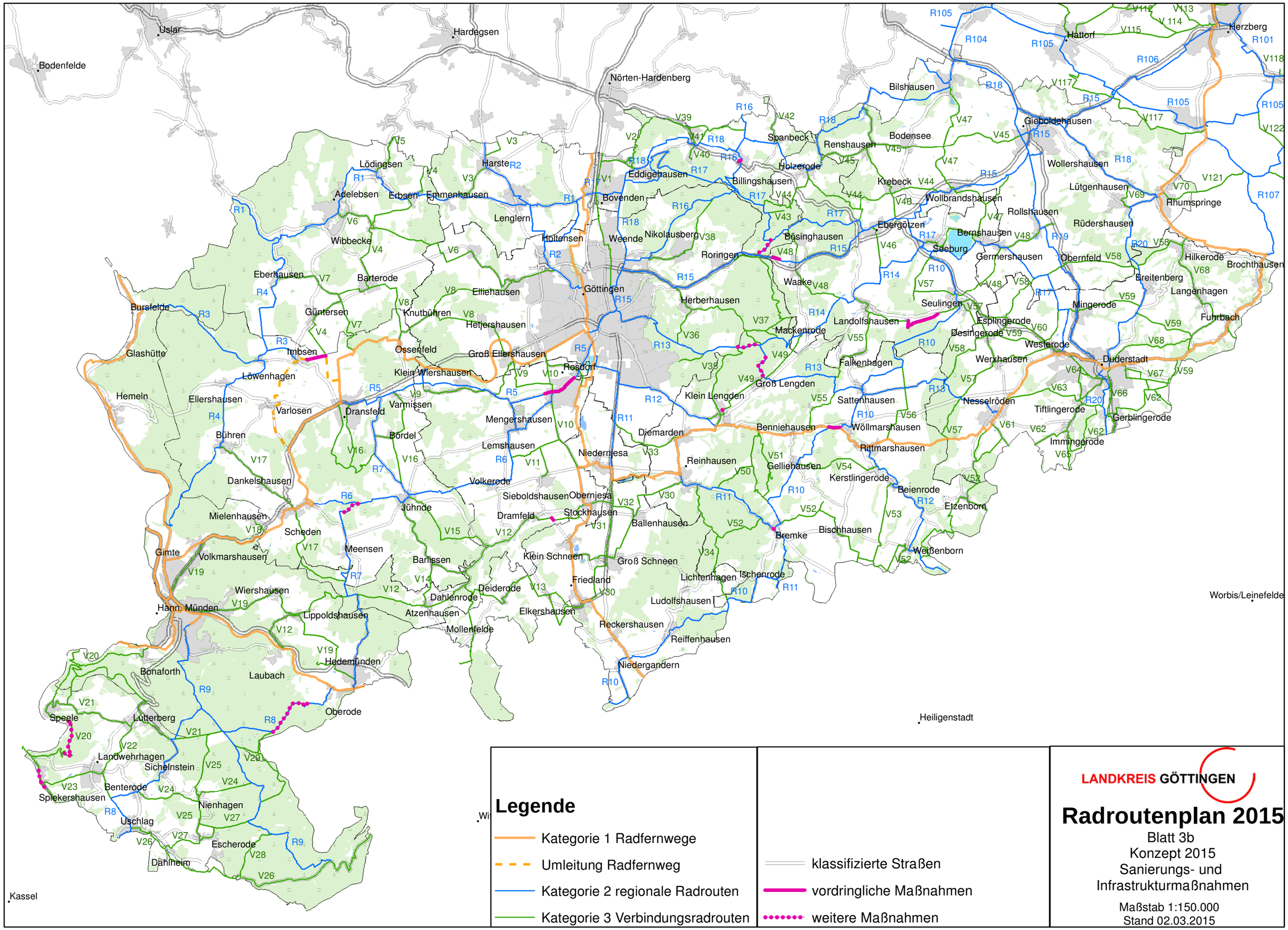
Uslar
Hardegsen
Bodenfelde
Nörten-Hardenberg
Hattorf
Herzberg
Bilshausen
Gieboldehausen
Spanbeck
Renshausen
Bodensee
Wollershausen
Lödingsen
Harste
Eddigehausen
Holzerode
Billingshausen
Krebeck
Lütgenhausen
Adelebsen
Erbsen
Emmenhausen
Bovenden
Wollbrandshausen
Rhumspringe
Lenglern
Rollshausen
Rüdershausen
Wibbecke
Holtensen
Weende
Nikolausberg
Bösinghausen
Ebergötzen
Bernshausen
Seeburg
Roringen
Germershausen
Obernfeld
Hilkerode
Brochthausen
Eberhausen
Barterode
Waake
Breitenberg
Langenhagen
Ellichausen
Göttingen
Herberhausen
Seulingen
Mingerode
Bursfelde
Güntersen
Knutbühren
Hetjershausen
Landolfshausen
Esplingerode
Fuhrbach
Mackenrode
Desingerode
Westerode
Glashütte
Imbsen
Ossenfeld
Groß Ellershausen
Falkenhagen
Werxhausen
Duderstadt
Löwenhagen
Klein Wiershausen
Rosdorf
Groß Lengden
Hemeln
Ellershausen
Varlosen
Dransfeld
Varmissen
Klein Lengden
Sattenhausen
Nesselröden
Tiftlingerode
Gerblingerode
Mengershausen
Bühren
Bordel
Diemarden
Benniehausen
Wöllmarshausen
Immingerode
Lemshausen
Niedernjesa
Rittmarshausen
Reinhausen
Gelliehausen
Dankelshausen
Volkerode
Kerstlingerode
Beienrode
Sieboldshausen
Obernjesa
Etzenborn
Jühnde
Dramfeld
Stockhausen
Ballenhausen
Mielenhausen
Scheden
Bischhausen
Bremke
Gimte
Volkmarshausen
Meensen
Barlissen
Klein Schneen
Groß Schneen
Weißenborn
Wiershausen
Deiderode
Friedland
Lichtenhagen
Ischenrode
Hann. Münden
Dahlenrode
Ludolfshausen
Worbis/Leinefelde
Lippoldshausen
Atzenhausen
Elkershausen
Mollenfelde
Reckershausen
Reiffenhausen
Hedemünden
Niedergandern
Bonaforth
Laubach
Oberode
Heiligenstadt
Speele
Lutterberg
Landwehrhagen
Sichelnstein
Benterode
Spiekershausen
Nienhagen
Uschlag
Escherode
Dahlheim
Kassel
Legende
Kategorie 1 Radfernwege
Umleitung Radfernweg
Kategorie 2 regionale Radrouten
Kategorie 3 Verbindungsradrouten
klassifizierte Straßen
vordringliche Maßnahmen
weitere Maßnahmen
LANDKREIS GÖTTINGEN
Radroutenplan 2015
Blatt 3b
Konzept 2015
Sanierungs- und
Infrastrukturmaßnahmen
Maßstab 1:150.000
Stand 02.03.2015