

**Überschwemmungsgebiet
 der Weser**

Übersichtskarte 1
 Anlage 1 Blatt-Nr. 1 zur Überschwemmungsgebiets-Verordnung
 des Landkreises Göttingen
 vom 30.09.2013 - Aktenzeichen: 70 23 10 01 20

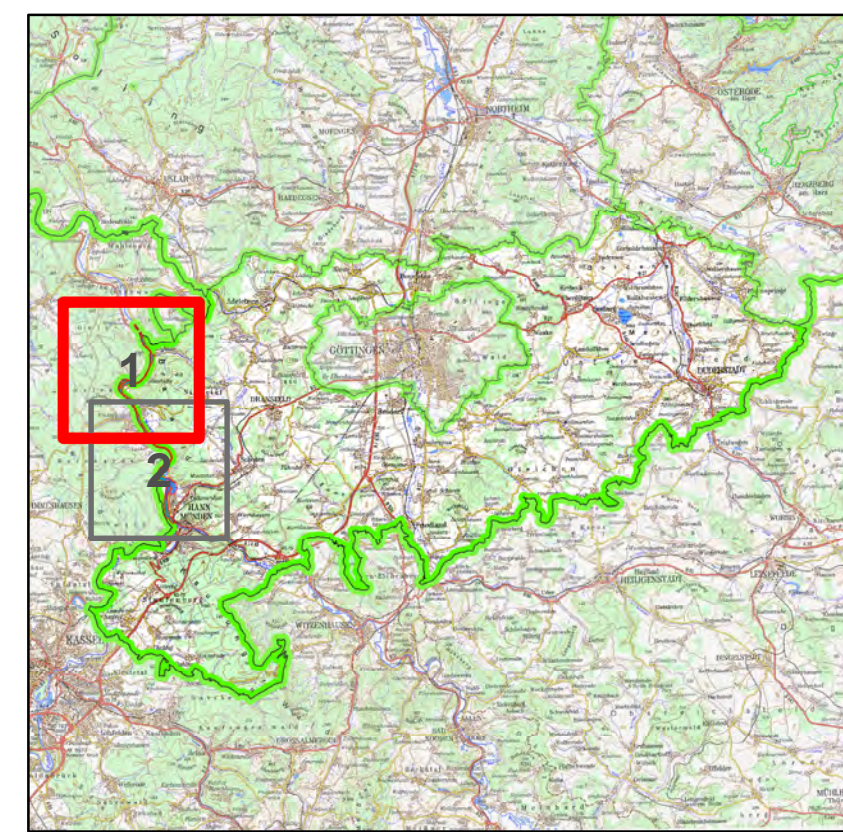

- Legende**
- Überschwemmungsgebiet
 - ▨ gesetzliches Überschwemmungsgebiet
 - Gewässerachse
 - Gemeindegrenze
 - Landkreisgrenze
 - Landesgrenze



Göttingen, 30.09.2013

Bernhard Reuter
 Landrat

Datum der Bearbeitung: 23.07.2013

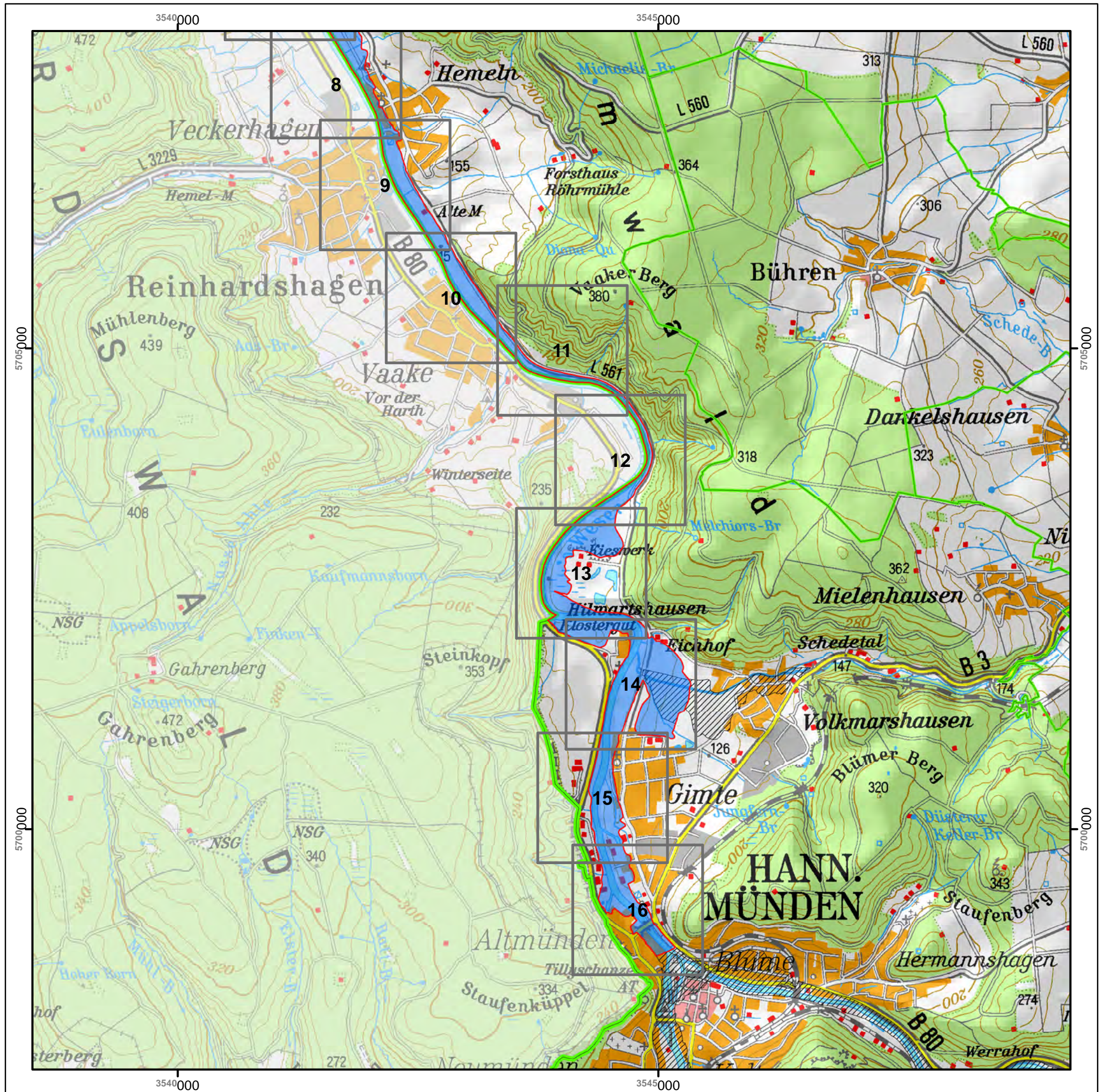

Überschwemmungsgebiet
der Weser

Übersichtskarte 2
Anlage 1 Blatt-Nr. 2 zur Überschwemmungsgebiets-Verordnung
des Landkreises Göttingen
vom 30.09.2013 - Aktenzeichen: 70 23 10 01 20

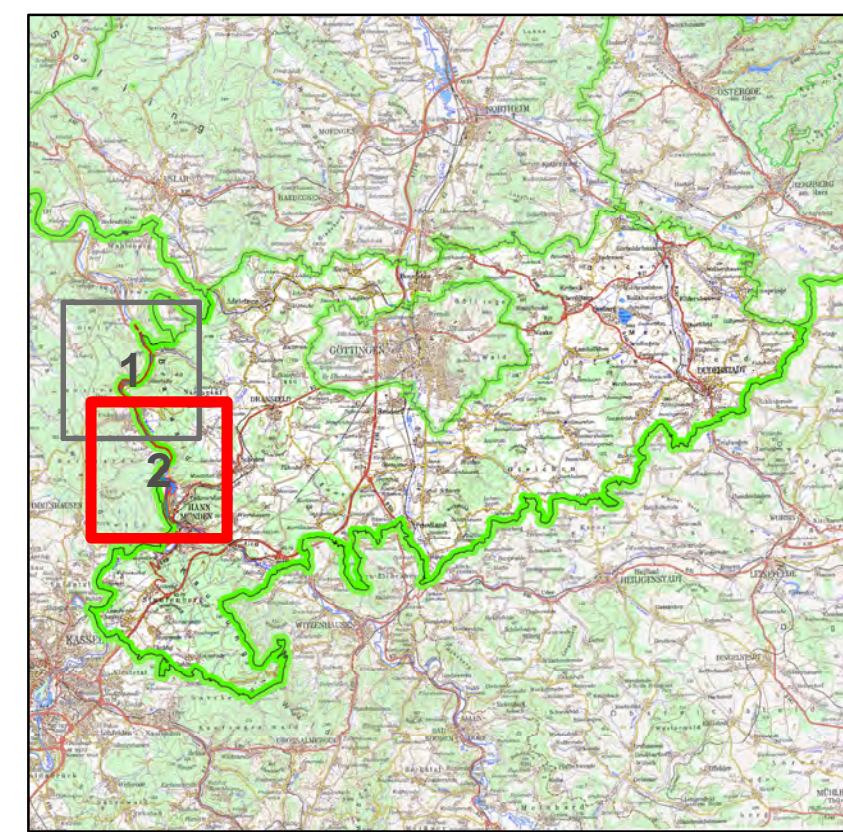

Legende

- Überschwemmungsgebiet
- Gewässerachse
- nachrichtlich
- Gemeindegrenze
- gesetzliches Überschwemmungsgebiet
- Landkreisgrenze
- Landesgrenze



Göttingen, 30.09.2013
Bernhard Reuter
Landrat