

Überschwemmungsgebiet der Weser

Lageplan

Anlage 2 Blatt-Nr. 1 zur Überschwemmungsgebiets-Verordnung
des Landkreises Göttingen
vom 30.09.2013 - Aktenzeichen: 70 23 10 01 20

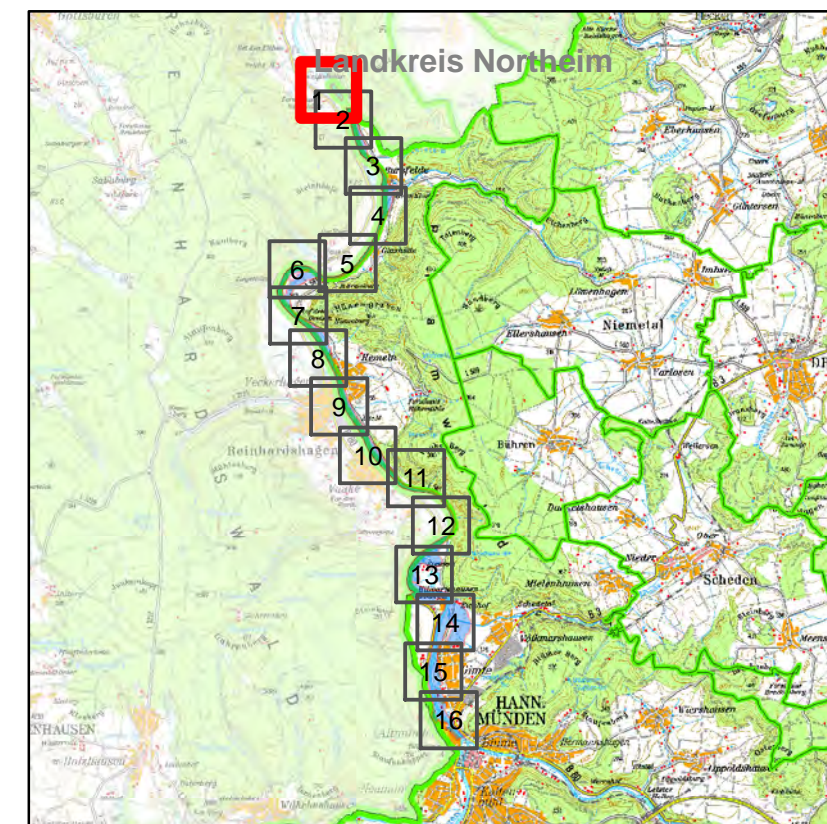
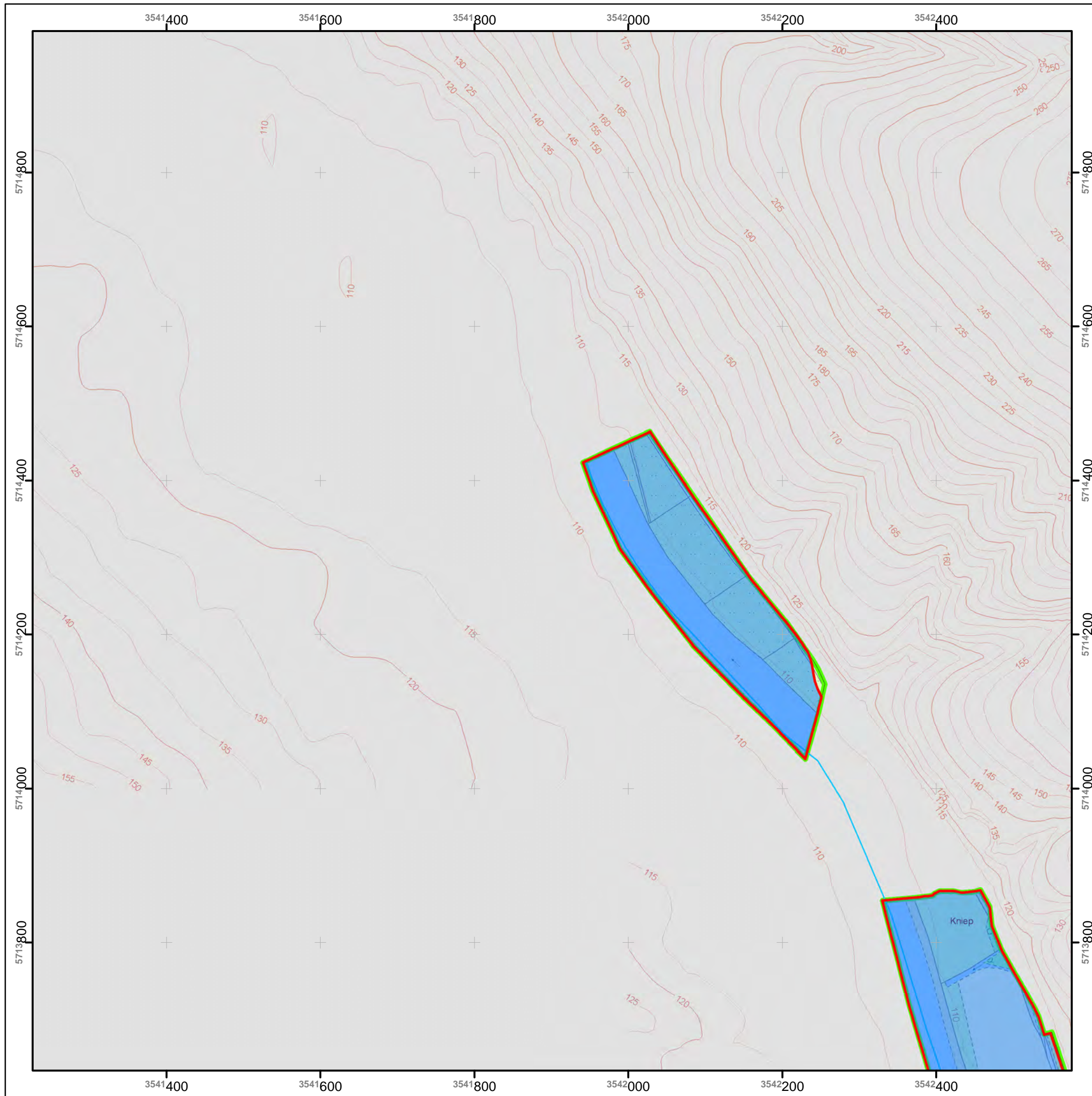

Legende

- Überschwemmungsgebiet nachrichtlich
- Gewässerachse
- gesetzliches Überschwemmungsgebiet
- Gemeindegrenze
- Landkreisgrenze
- Landesgrenze

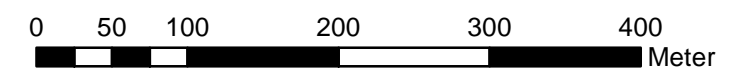

1:5.000

Göttingen, 30.09.2013

Bernhard Reuter
Landrat

Überschwemmungsgebiet der Weser

Lageplan

Anlage 2 Blatt-Nr. 2 zur Überschwemmungsgebiets-Verordnung
des Landkreises Göttingen
vom 30.09.2013 - Aktenzeichen: 70 23 10 01 20

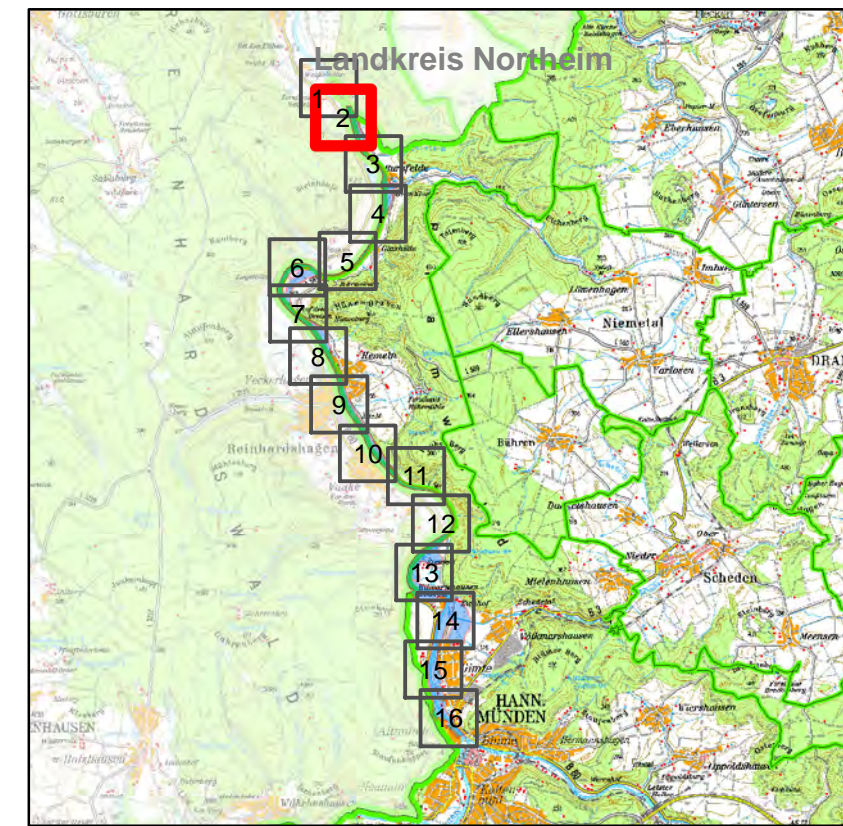
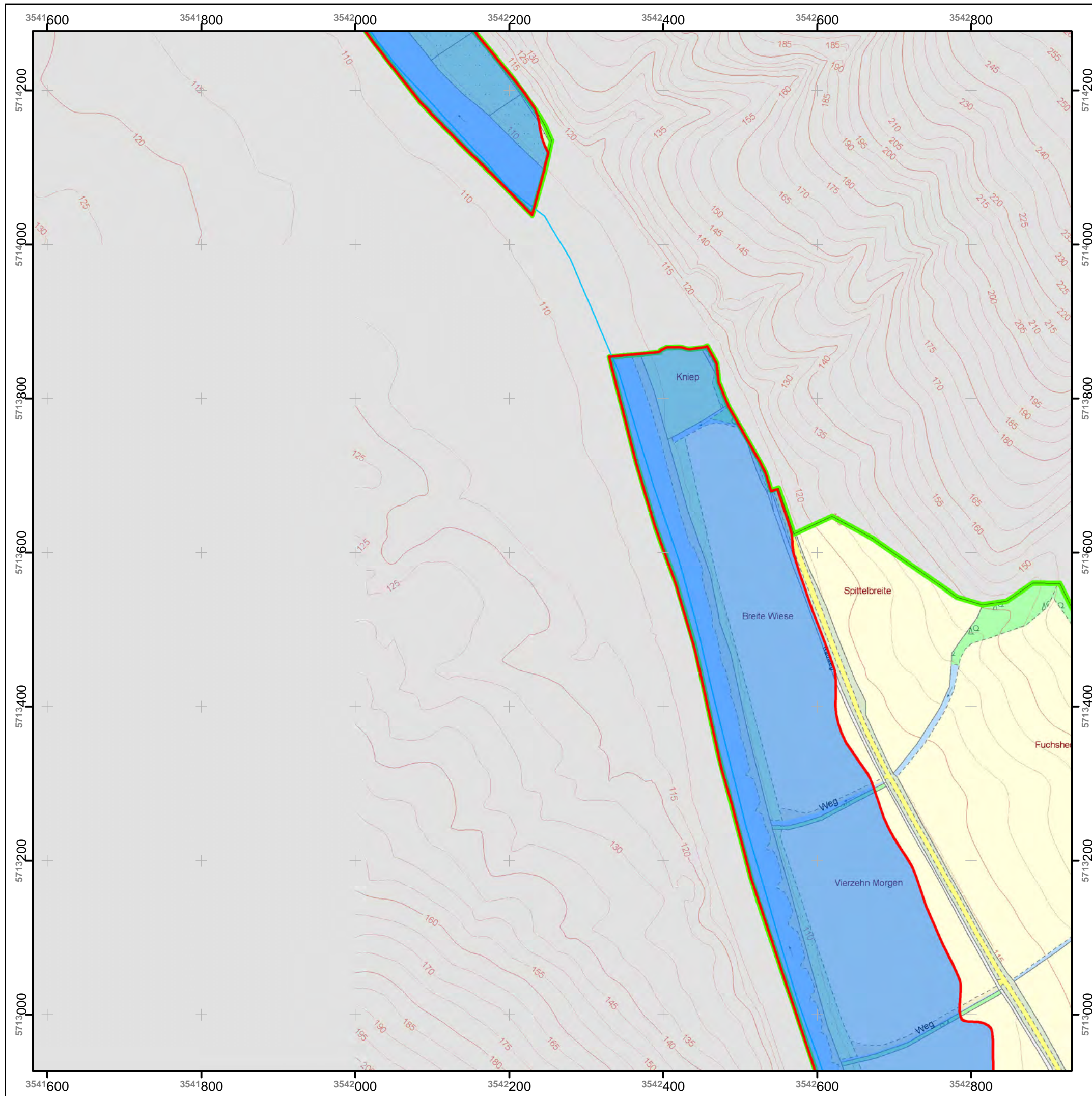

Legende

- Überschwemmungsgebiet
- Gewässerachse
- nachrichtlich
- Gemeindegrenze
- gesetzliches Überschwemmungsgebiet
- Landkreisgrenze
- Landesgrenze

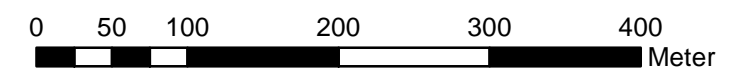

1:5.000

Göttingen, 30.09.2013
Bernhard Reuter
Landrat

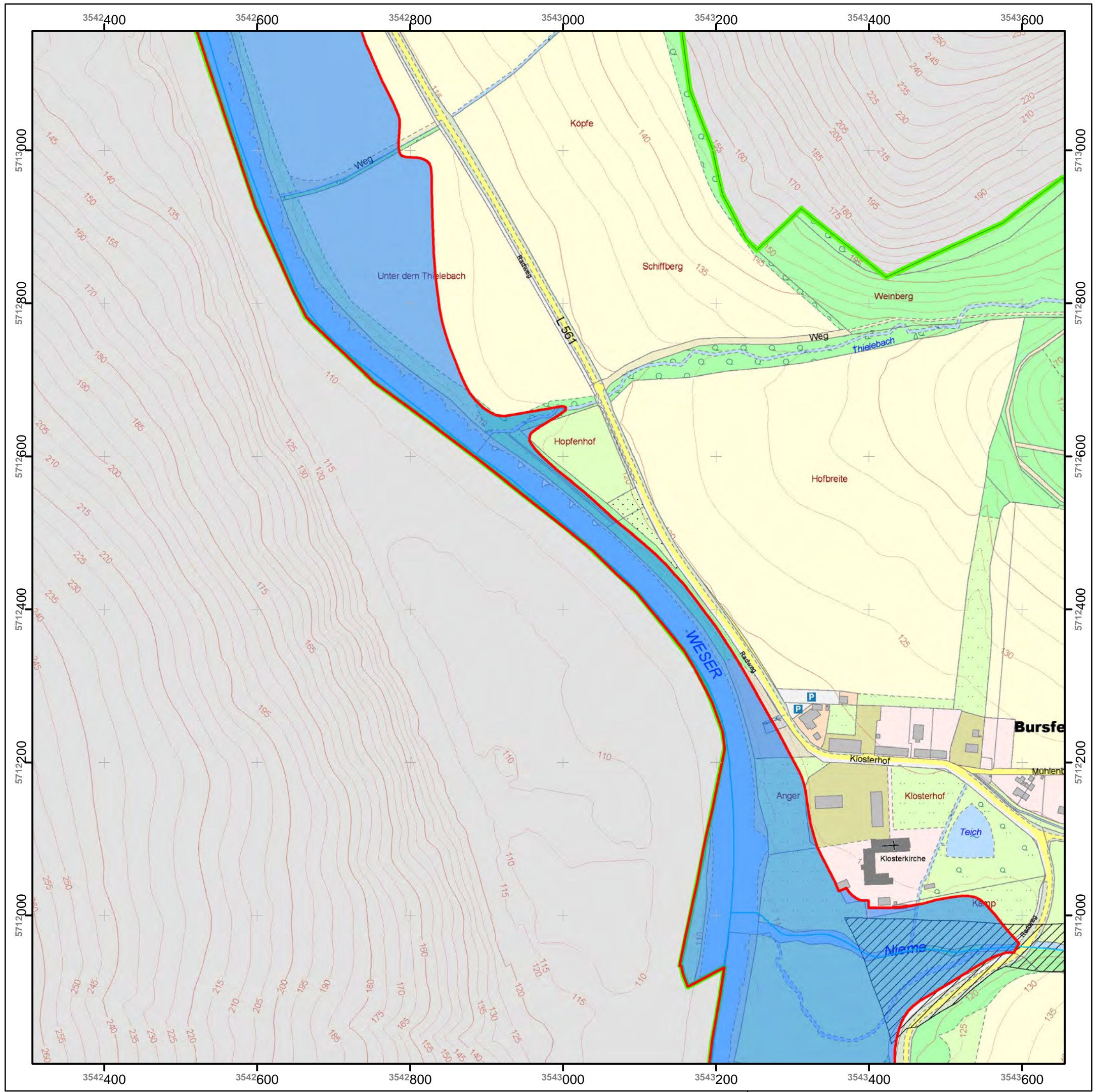

Überschwemmungsgebiet
der Weser
Lageplan

Anlage 2 Blatt-Nr. 3 zur Überschwemmungsgebiets-Verordnung
des Landkreises Göttingen
vom 30.09.2013 - Aktenzeichen: 70 23 10 01 20

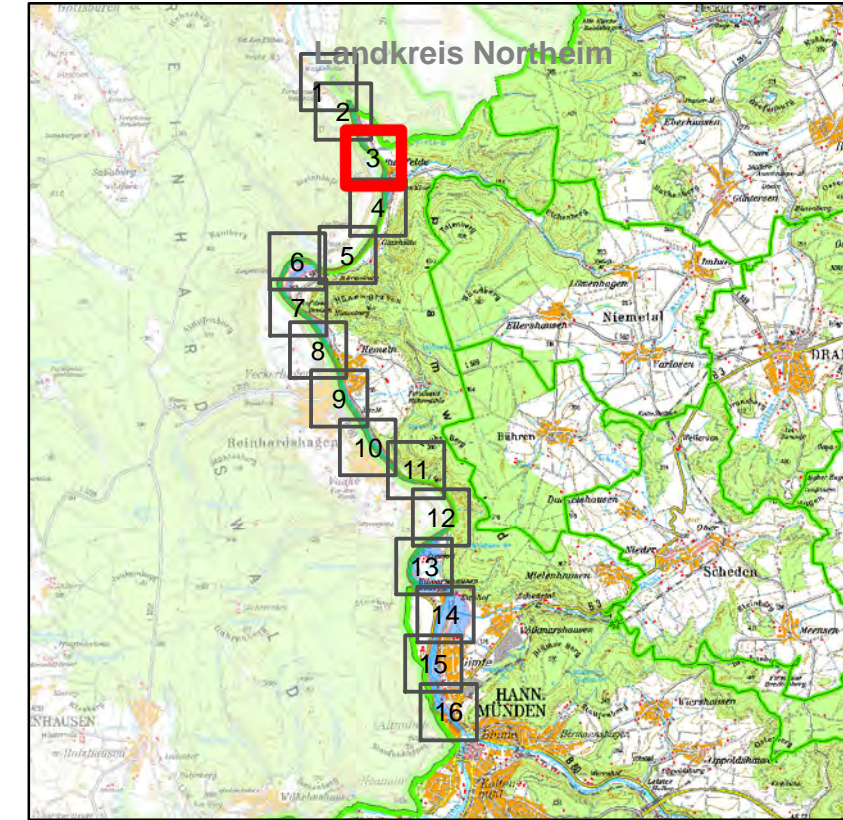

Legende

- Überschwemmungsgebiet
- Gewässerachse
- nachrichtlich
- Gemeindegrenze
- gesetzliches Überschwemmungsgebiet
- Landkreisgrenze
- Landesgrenze

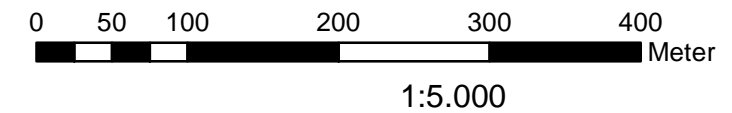

Göttingen, 30.09.2013

Bernhard Reuter
Landrat



Überschwemmungsgebiet der Weser

Lageplan

Anlage 2 Blatt-Nr. 4 zur Überschwemmungsgebiets-Verordnung
des Landkreises Göttingen
vom 30.09.2013 - Aktenzeichen: 70 23 10 01 20

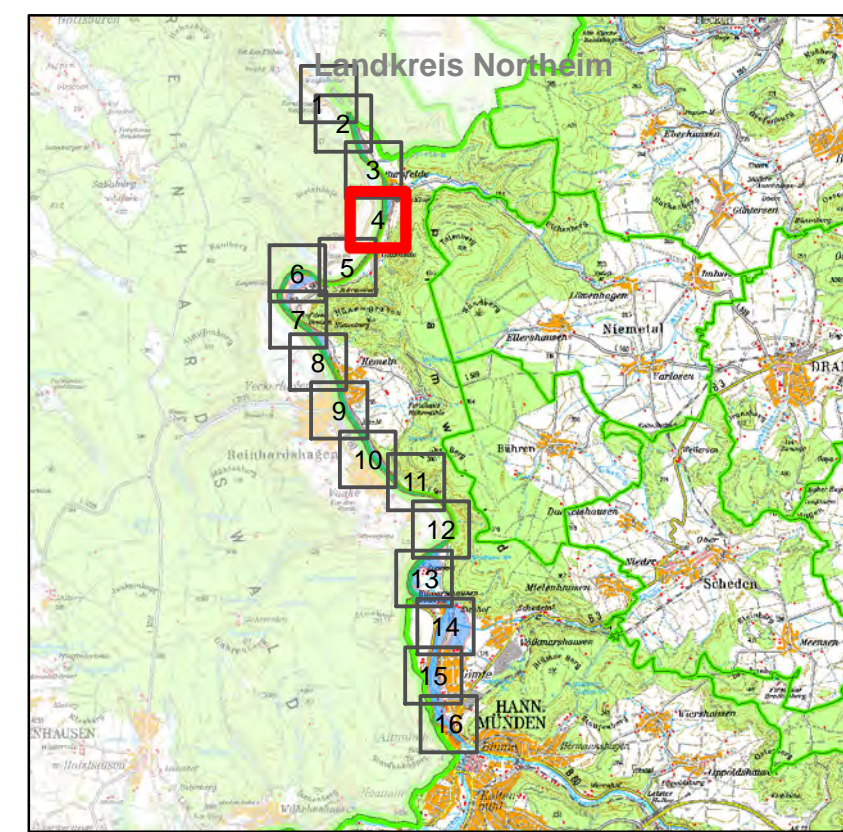

Legende

- Überschwemmungsgebiet
- Gewässerachse
- gesetzliches Überschwemmungsgebiet
- Gemeindegrenze
- Landkreisgrenze
- Landesgrenze

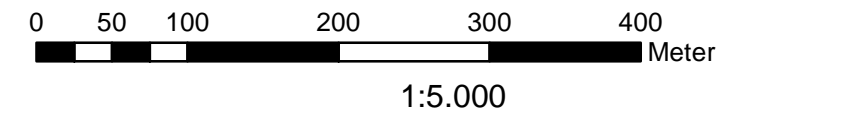

Göttingen, 30.09.2013

Bernhard Reuter
Landrat

Überschwemmungsgebiet der Weser

Lageplan

Anlage 2 Blatt-Nr. 5 zur Überschwemmungsgebiets-Verordnung
des Landkreises Göttingen
vom 30.09.2013 - Aktenzeichen: 70 23 10 01 20

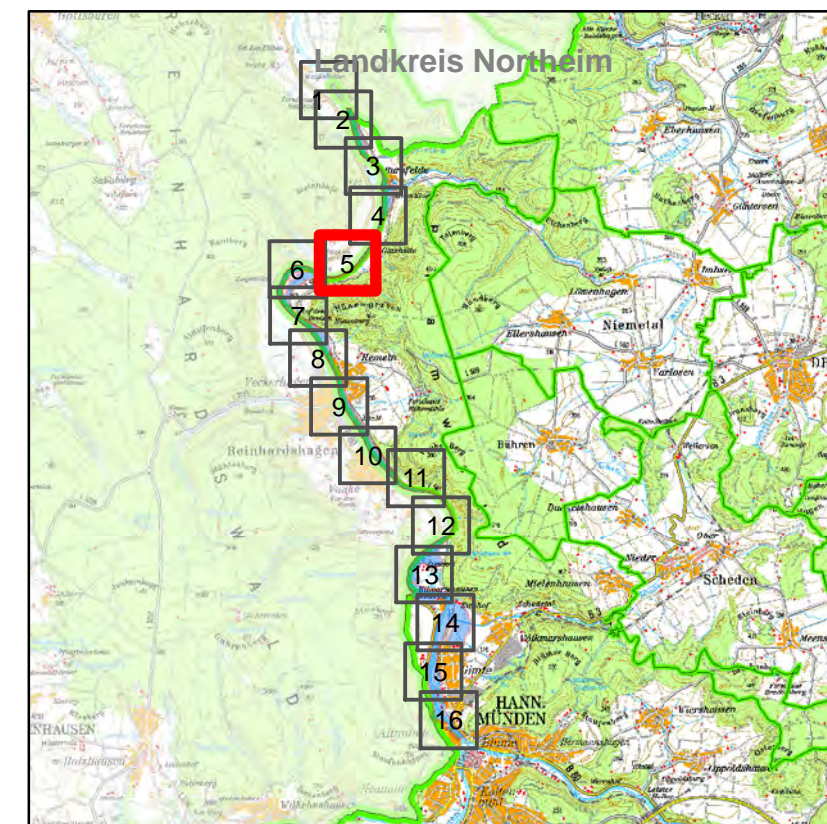
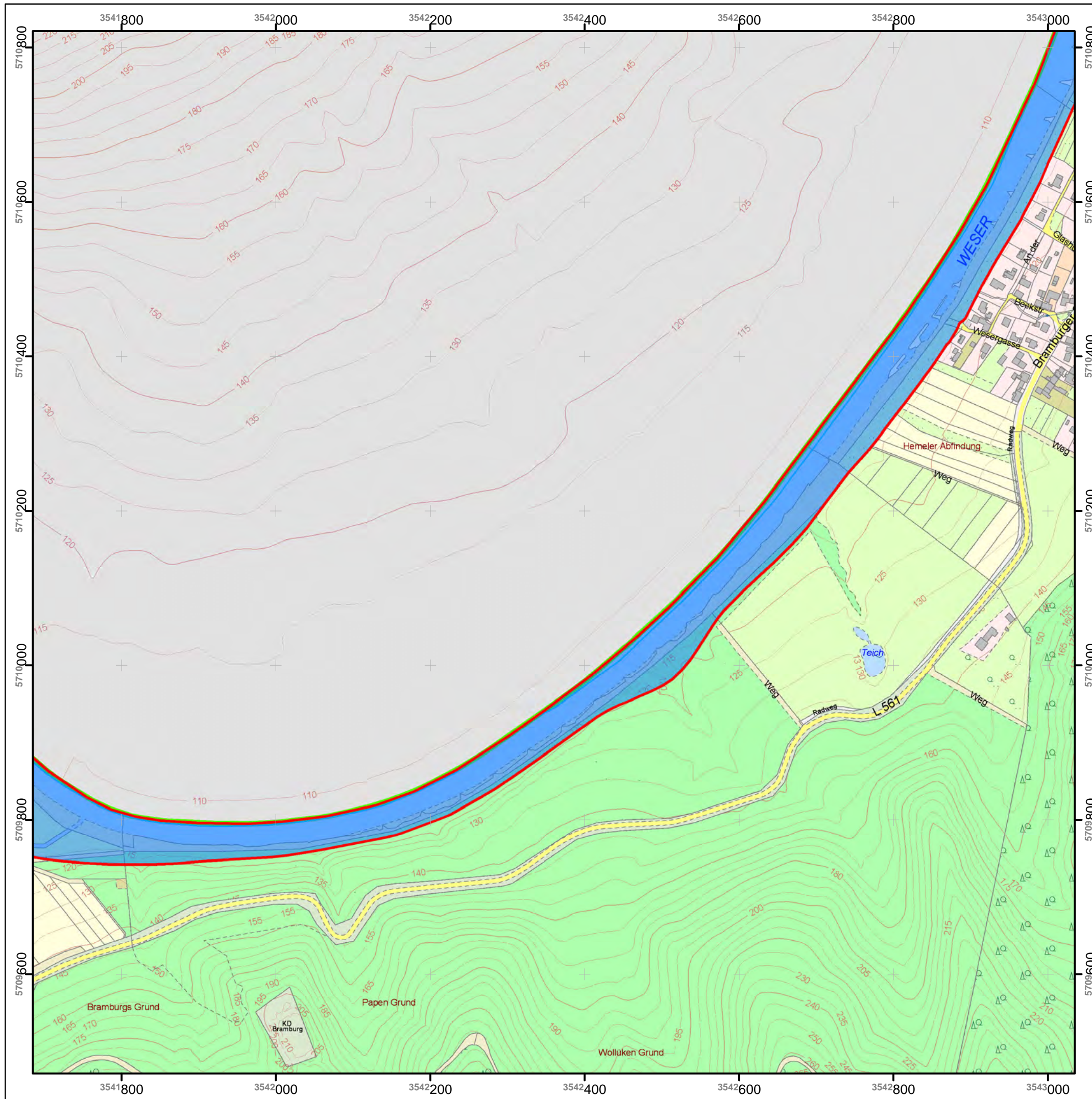

Legende

- Überschwemmungsgebiet nachrichtlich
- Gewässerachse
- Gemeindegrenze
- gesetzliches Überschwemmungsgebiet
- Landkreisgrenze
- Landesgrenze

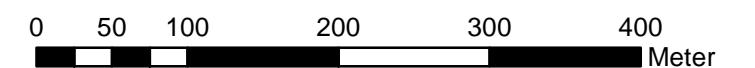

1:5.000

Göttingen, 30.09.2013

Bernhard Reuter
Landrat

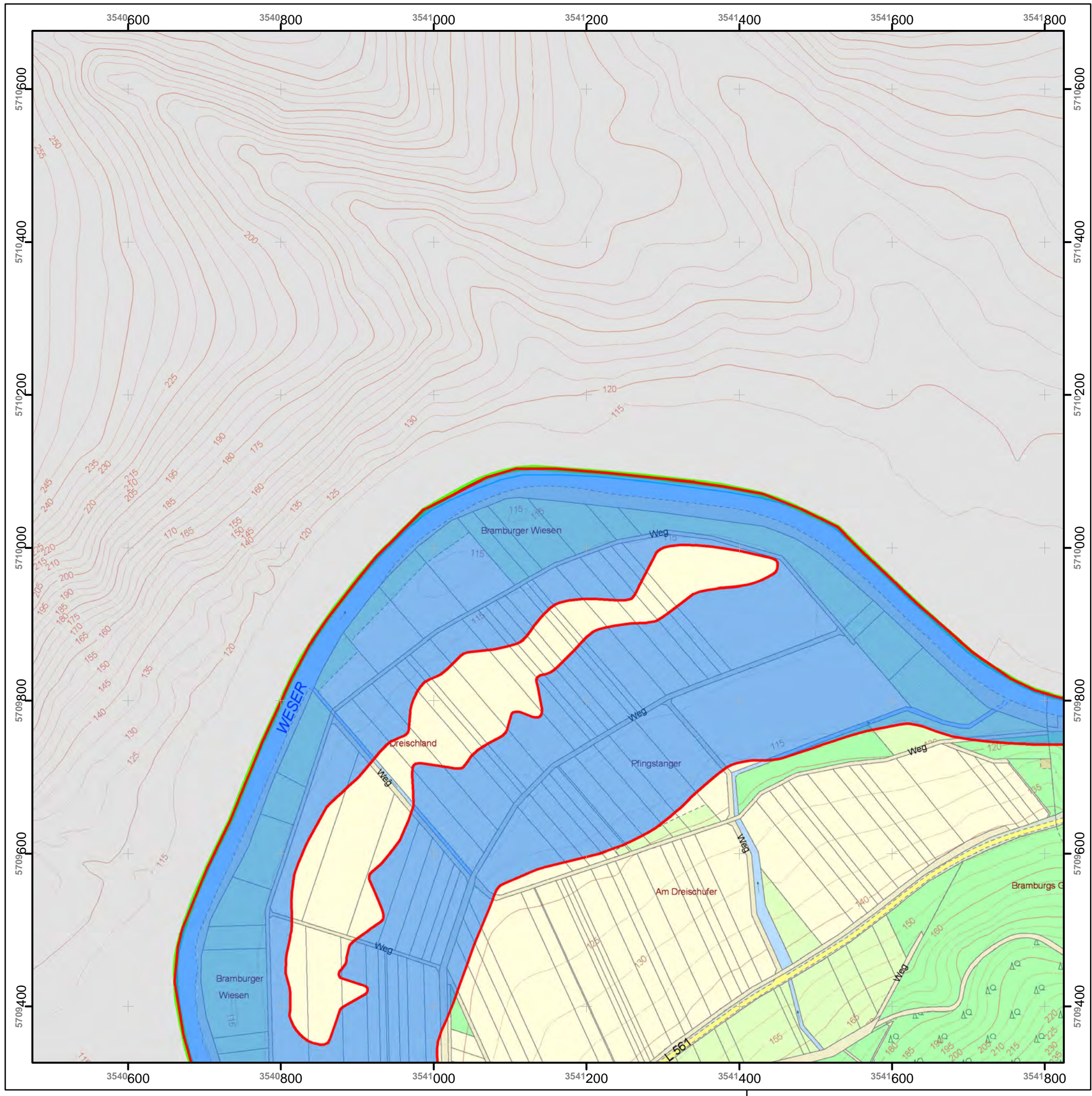

Überschwemmungsgebiet
der Weser
Lageplan

Anlage 2 Blatt-Nr. 6 zur Überschwemmungsgebiets-Verordnung
des Landkreises Göttingen
vom 30.09.2013 - Aktenzeichen: 70 23 10 01 20

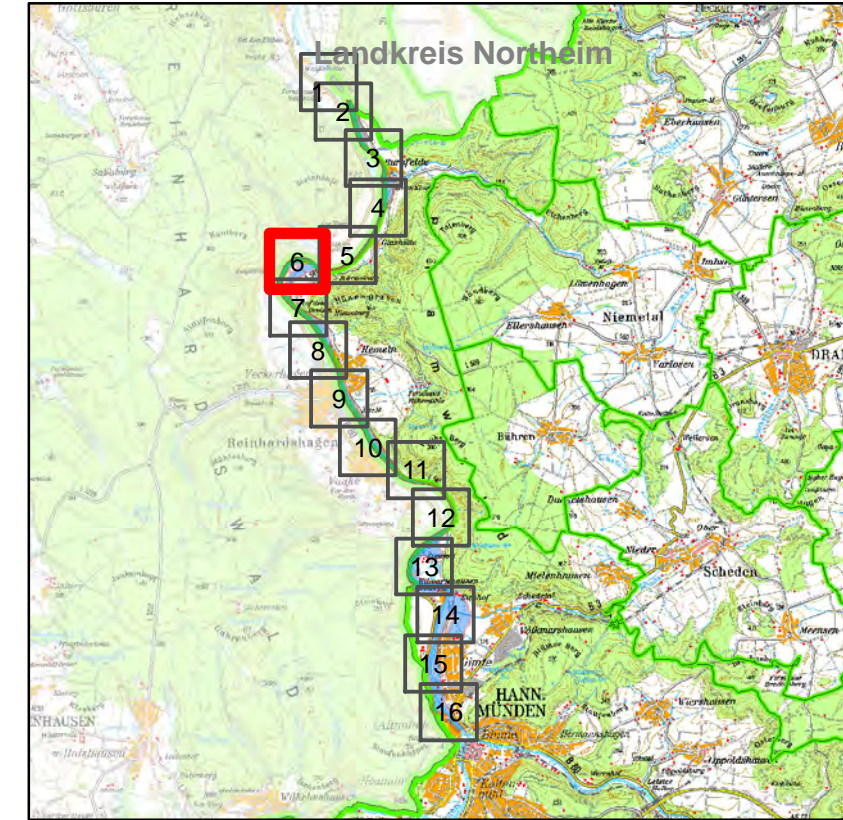

Legende

- Überschwemmungsgebiet
- Gewässerachse
- nachrichtlich
- Gemeindegrenze
- gesetzliches Überschwemmungsgebiet
- Landkreisgrenze
- Landesgrenze

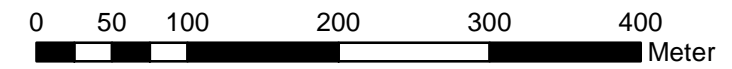

1:5.000

Göttingen, 30.09.2013

Bernhard Reuter
Landrat

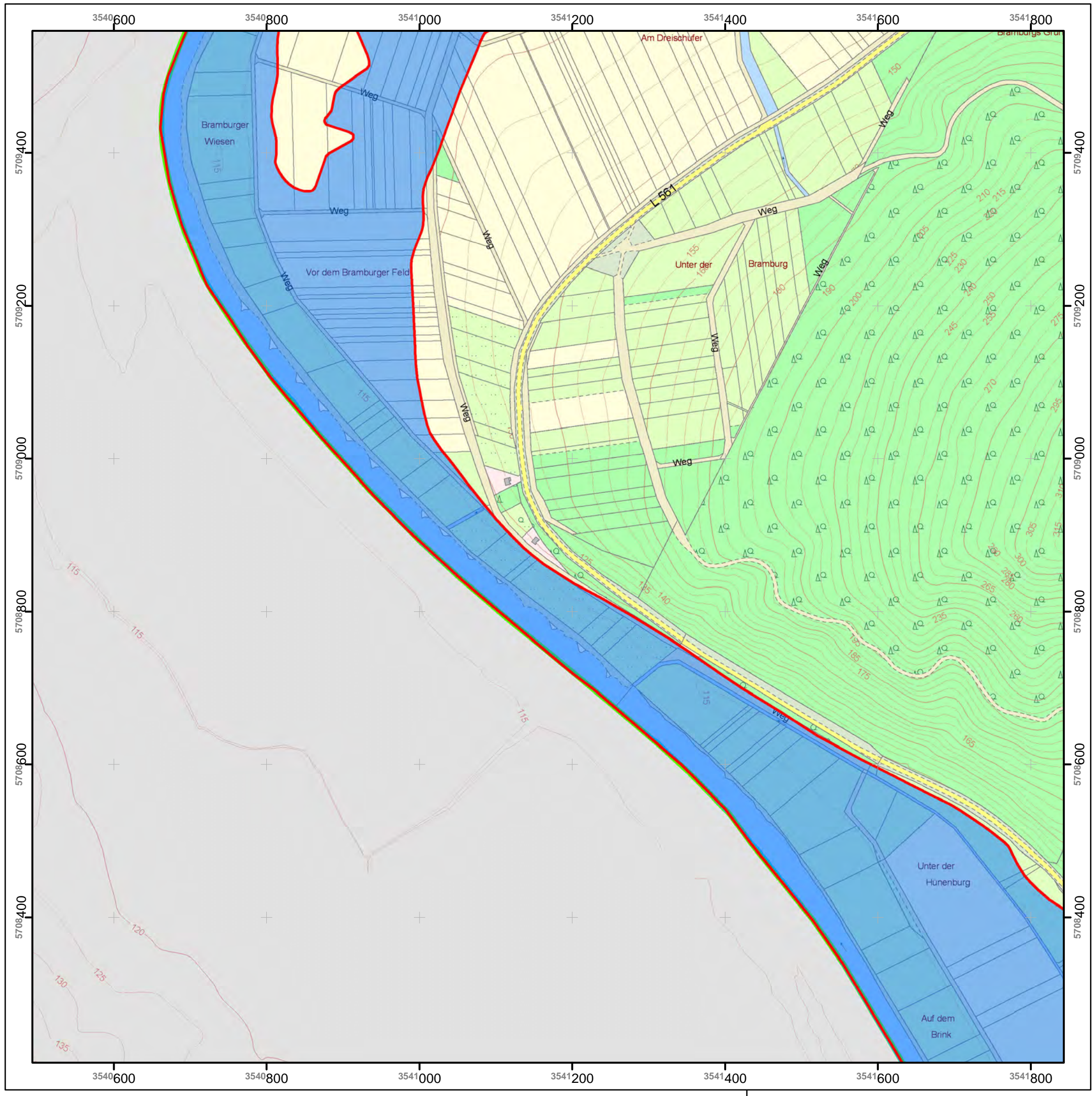

Überschwemmungsgebiet
der Weser
Lageplan

Anlage 2 Blatt-Nr. 7 zur Überschwemmungsgebiets-Verordnung
des Landkreises Göttingen
vom 30.09.2013 - Aktenzeichen: 70 23 10 01 20

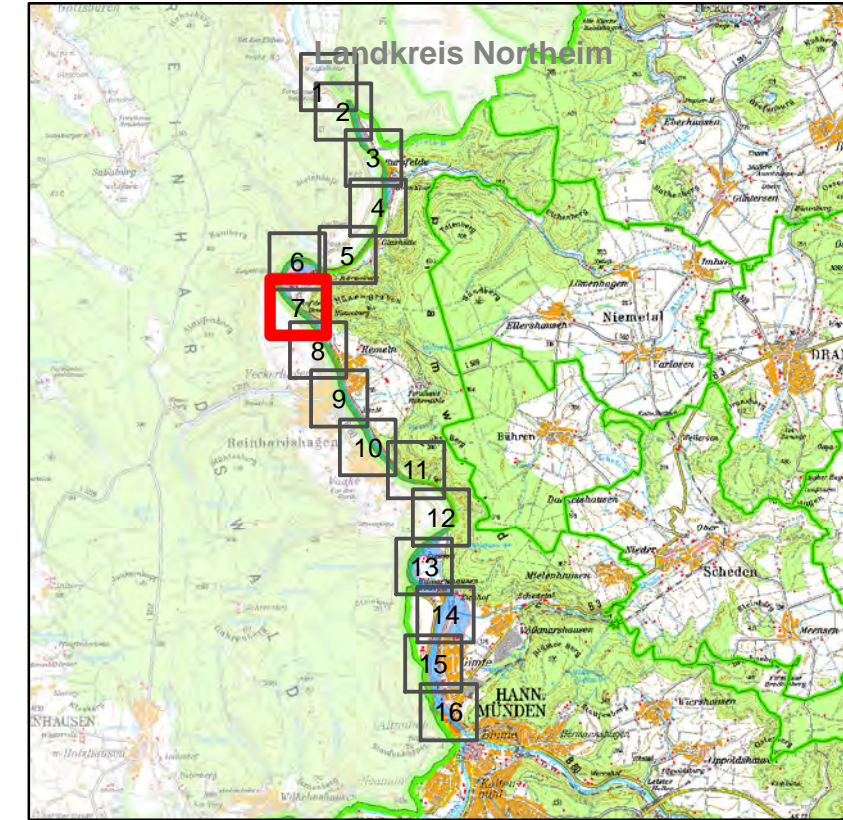

Legende

- Überschwemmungsgebiet
- Gewässerachse
- nachrichtlich
- Gemeindegrenze
- gesetzliches Überschwemmungsgebiet
- Landkreisgrenze
- Landesgrenze

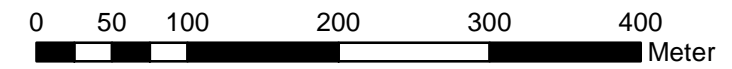

1:5.000

Göttingen, 30.09.2013

Bernhard Reuter
Landrat



**Überschwemmungsgebiet
der Weser**

Lageplan

Anlage 2 Blatt-Nr. 8 zur Überschwemmungsgebiets-Verordnung
des Landkreises Göttingen
vom 30.09.2013 - Aktenzeichen: 70 23 10 01 20

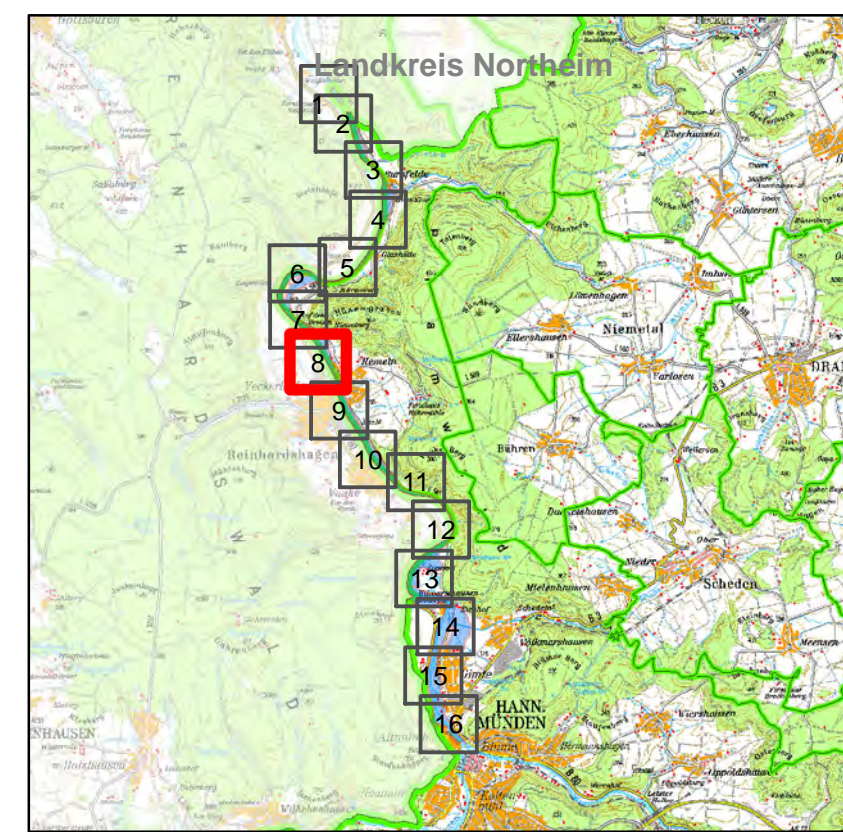

Legende

- Überschwemmungsgebiet
- Gewässerachse
- gesetzliches Überschwemmungsgebiet
- Gemeindegrenze
- Landkreisgrenze
- Landesgrenze

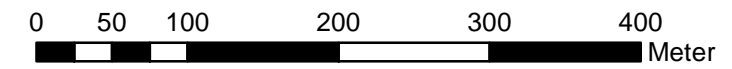

1:5.000

Göttingen, 30.09.2013

**Bernhard Reuter
Landrat**

Quellen:
Auszug aus den Geobasisdaten
der Niedersächsischen Vermessungs-
und Katasterverwaltung ©2013

Datum der Bearbeitung: 23.07.2013





Überschwemmungsgebiet
der Weser
Lageplan

Anlage 2 Blatt-Nr. 9 zur Überschwemmungsgebiets-Verordnung
des Landkreises Göttingen
vom 30.09.2013 - Aktenzeichen: 70 23 10 01 20

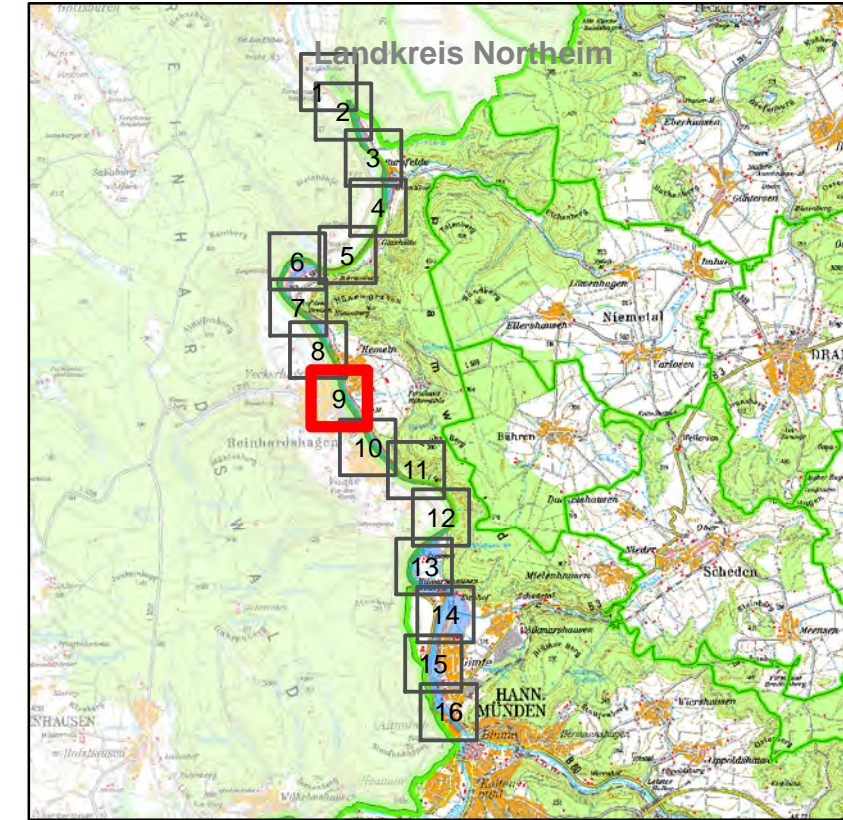

Legende

- Überschwemmungsgebiet
- Gewässerachse
- gesetzliches Überschwemmungsgebiet
- Gemeindegrenze
- Landkreisgrenze
- Landesgrenze

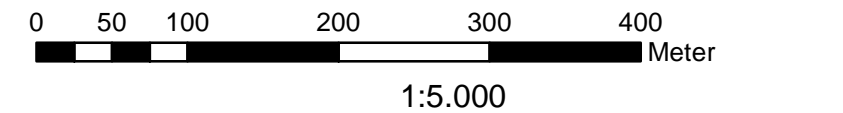

Göttingen, 30.09.2013

Bernhard Reuter
Landrat

Überschwemmungsgebiet
der Weser
Lageplan

Anlage 2 Blatt-Nr. 10 zur Überschwemmungsgebiets-Verordnung
des Landkreises Göttingen
vom 30.09.2013 - Aktenzeichen: 70 23 10 01 20

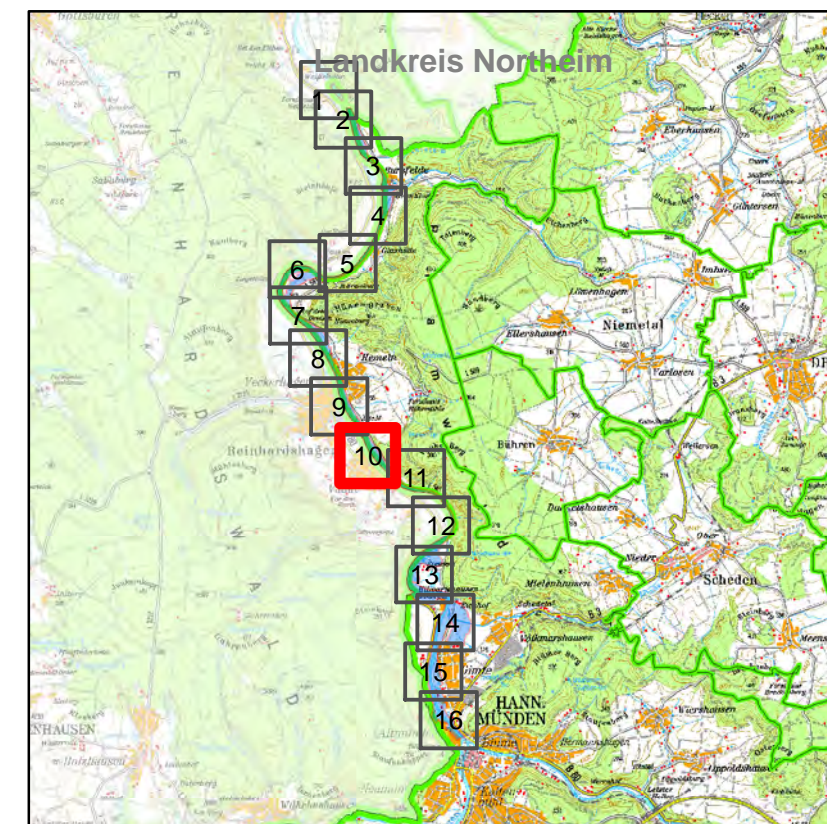
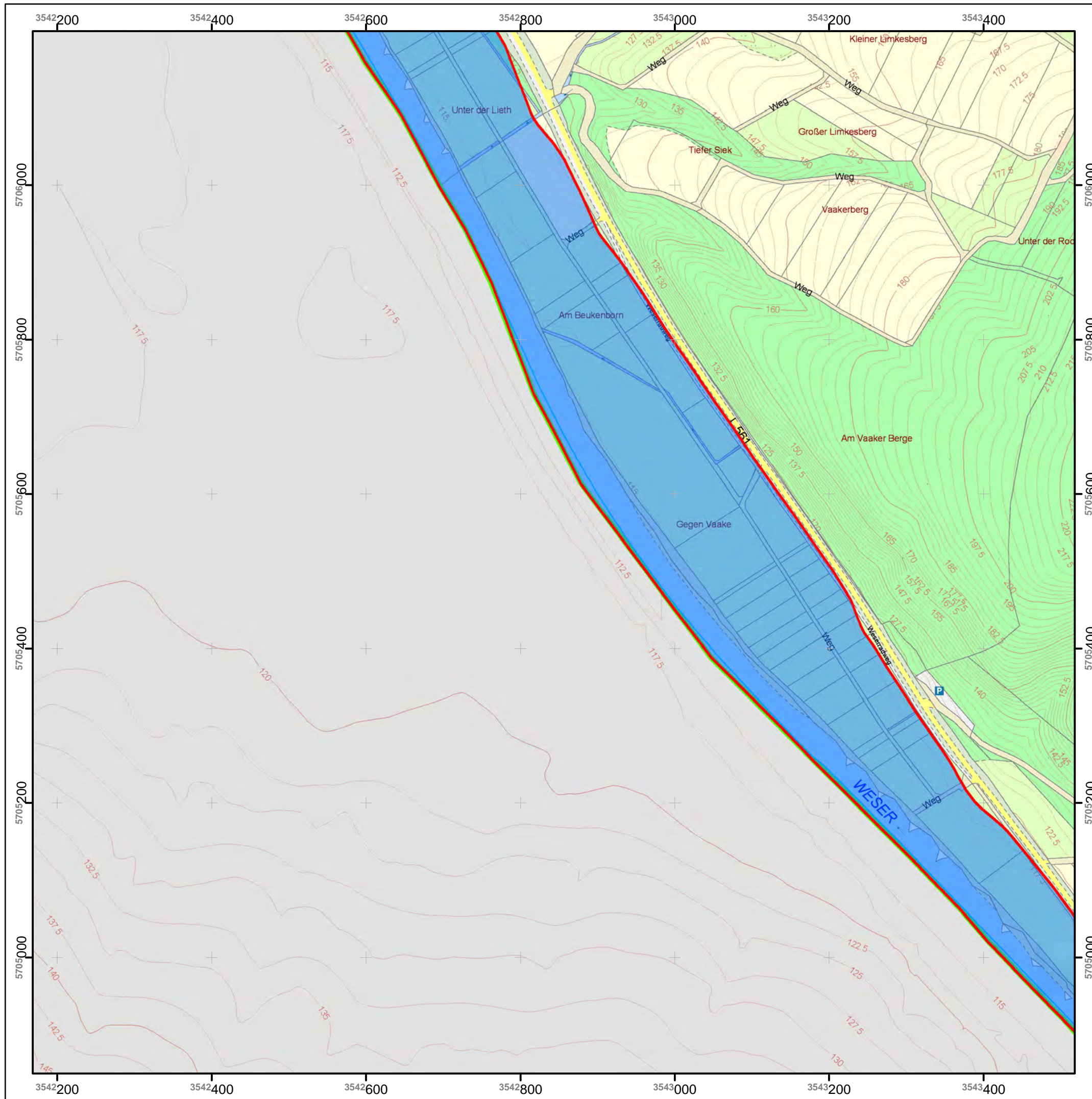

Legende

- Überschwemmungsgebiet
- Gewässerachse
- Gemeindegrenze
- gesetzliches Überschwemmungsgebiet
- Landkreisgrenze
- Landesgrenze

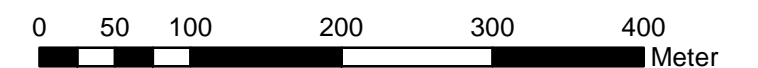

1:5.000

Göttingen, 30.09.2013

Bernhard Reuter
Landrat

Quellen:

Auszug aus den Geobasisdaten
der Niedersächsischen Vermessungs-
und Katasterverwaltung ©2013



Datum der Bearbeitung: 23.07.2013



Überschwemmungsgebiet der Weser

Lageplan

Anlage 2 Blatt-Nr. 11 zur Überschwemmungsgebiets-Verordnung
des Landkreises Göttingen
vom 30.09.2013 - Aktenzeichen: 70 23 10 01 20

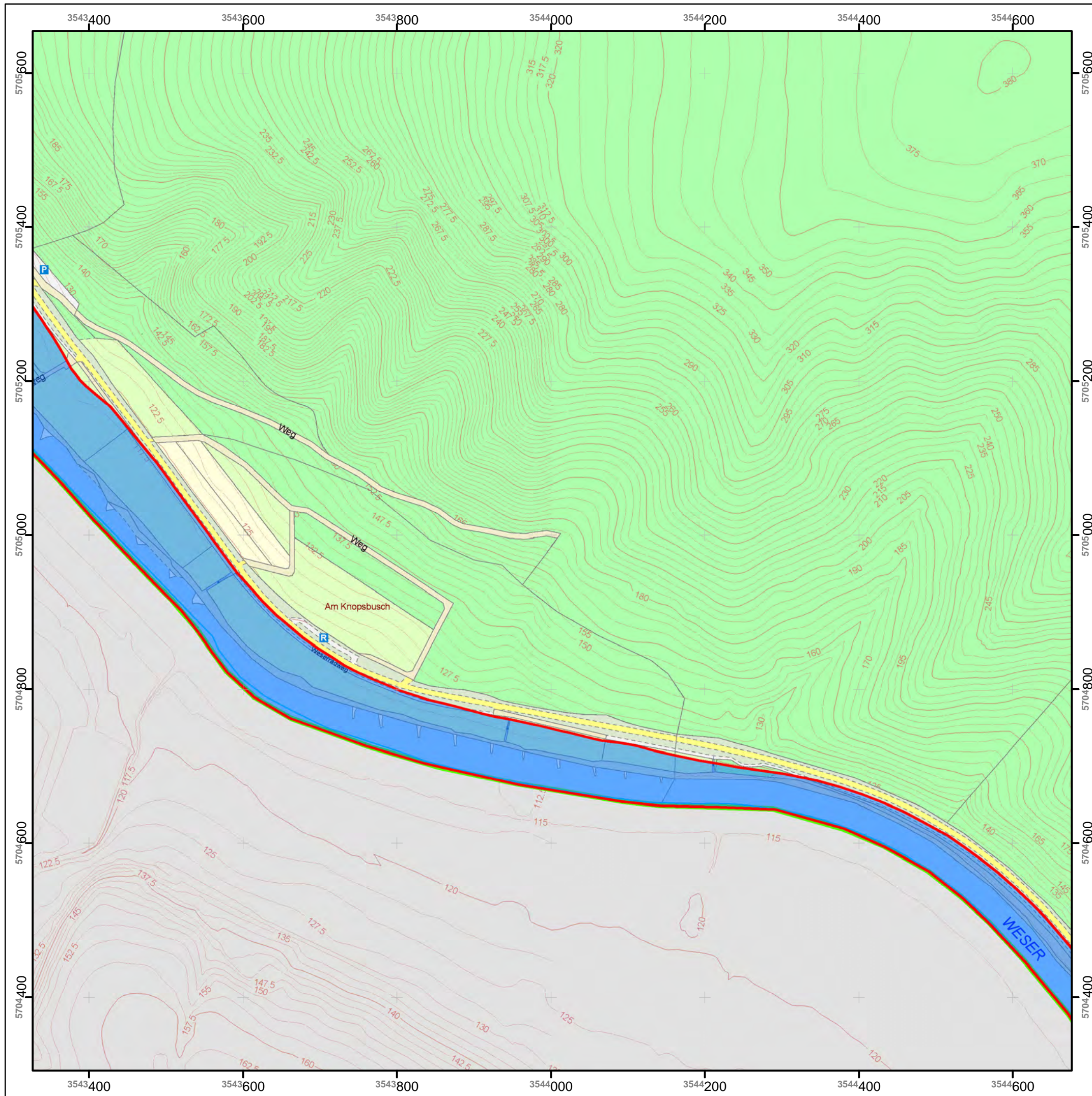
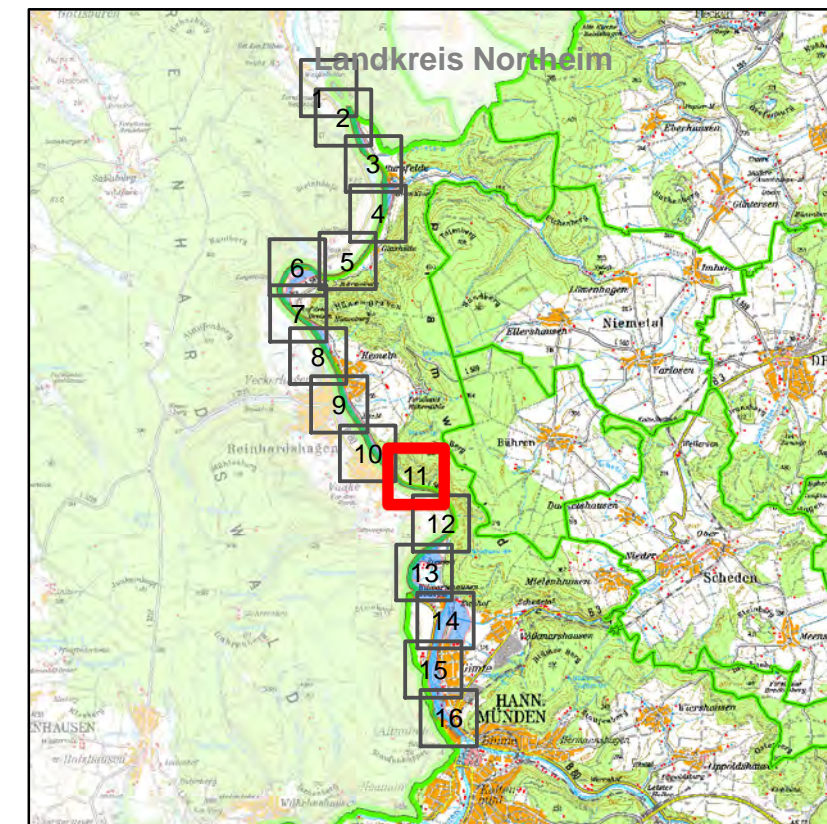

Legende

- Überschwemmungsgebiet
- Gewässerachse
- Gemeindegrenze
- Landkreisgrenze
- gesetzliches Überschwemmungsgebiet
- Landesgrenze

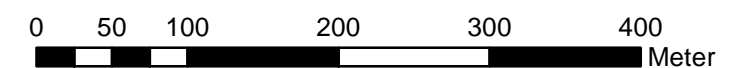

1:5.000

Göttingen, 30.09.2013

Bernhard Reuter
Landrat

Datum der Bearbeitung: 23.07.2013

Quellen:

Auszug aus den Geobasisdaten
der Niedersächsischen Vermessungs-
und Katasterverwaltung ©2013





Überschwemmungsgebiet
der Weser

Lageplan

Anlage 2 Blatt-Nr. 12 zur Überschwemmungsgebiets-Verordnung
des Landkreises Göttingen
vom 30.09.2013 - Aktenzeichen: 70 23 10 01 20

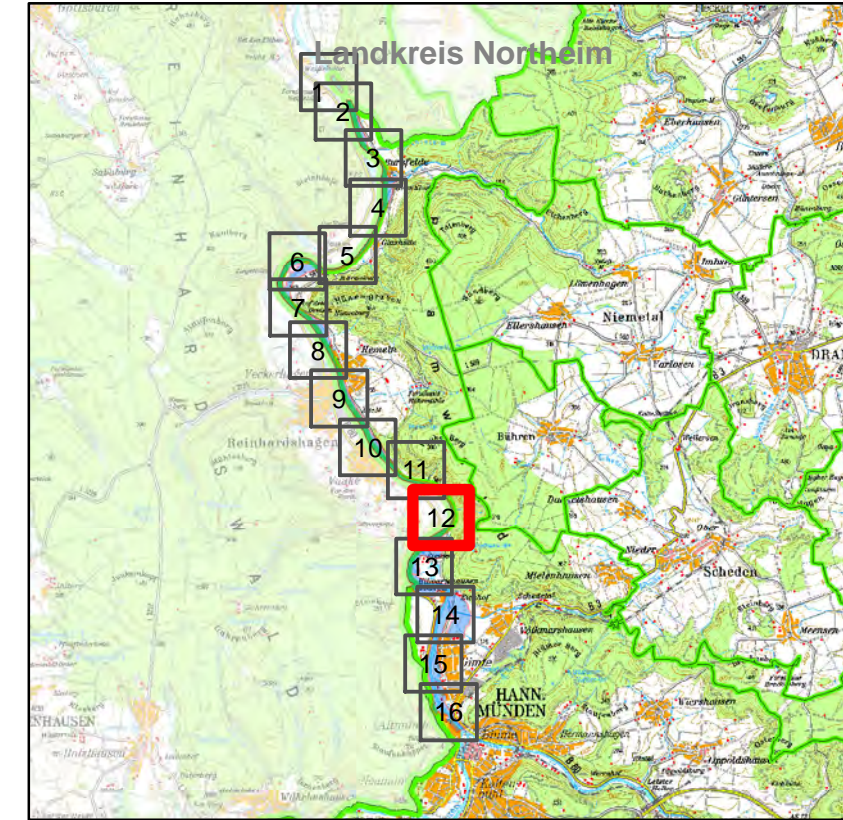

Legende

- Überschwemmungsgebiet nachrichtlich
- gesetzliches Überschwemmungsgebiet
- Gewässerachse
- Gemeindegrenze
- Landkreisgrenze
- Landesgrenze

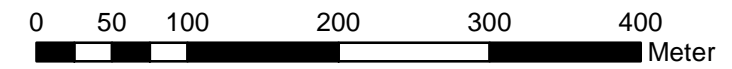

1:5.000

Göttingen, 30.09.2013

Bernhard Reuter
Landrat

Quellen:
Auszug aus den Geobasisdaten
der Niedersächsischen Vermessungs-
und Katasterverwaltung ©2013

Datum der Bearbeitung: 23.07.2013





Überschwemmungsgebiet
der Weser

Lageplan

Anlage 2 Blatt-Nr. 13 zur Überschwemmungsgebiets-Verordnung
des Landkreises Göttingen
vom 30.09.2013 - Aktenzeichen: 70 23 10 01 20

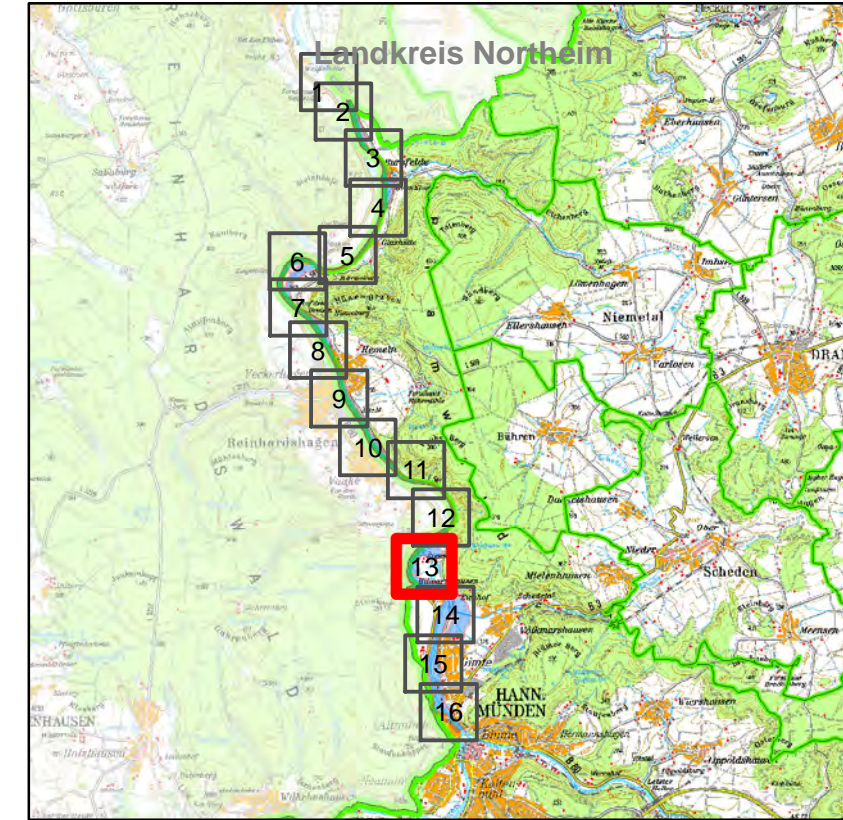

Legende

- Überschwemmungsgebiet nachrichtlich
- Gewässerachse
- gesetzliches Überschwemmungsgebiet
- Gemeindegrenze
- Landkreisgrenze
- Landesgrenze

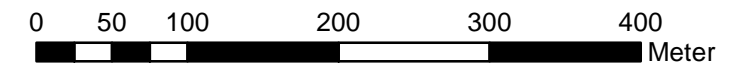

1:5.000

Göttingen, 30.09.2013

Bernhard Reuter
Landrat

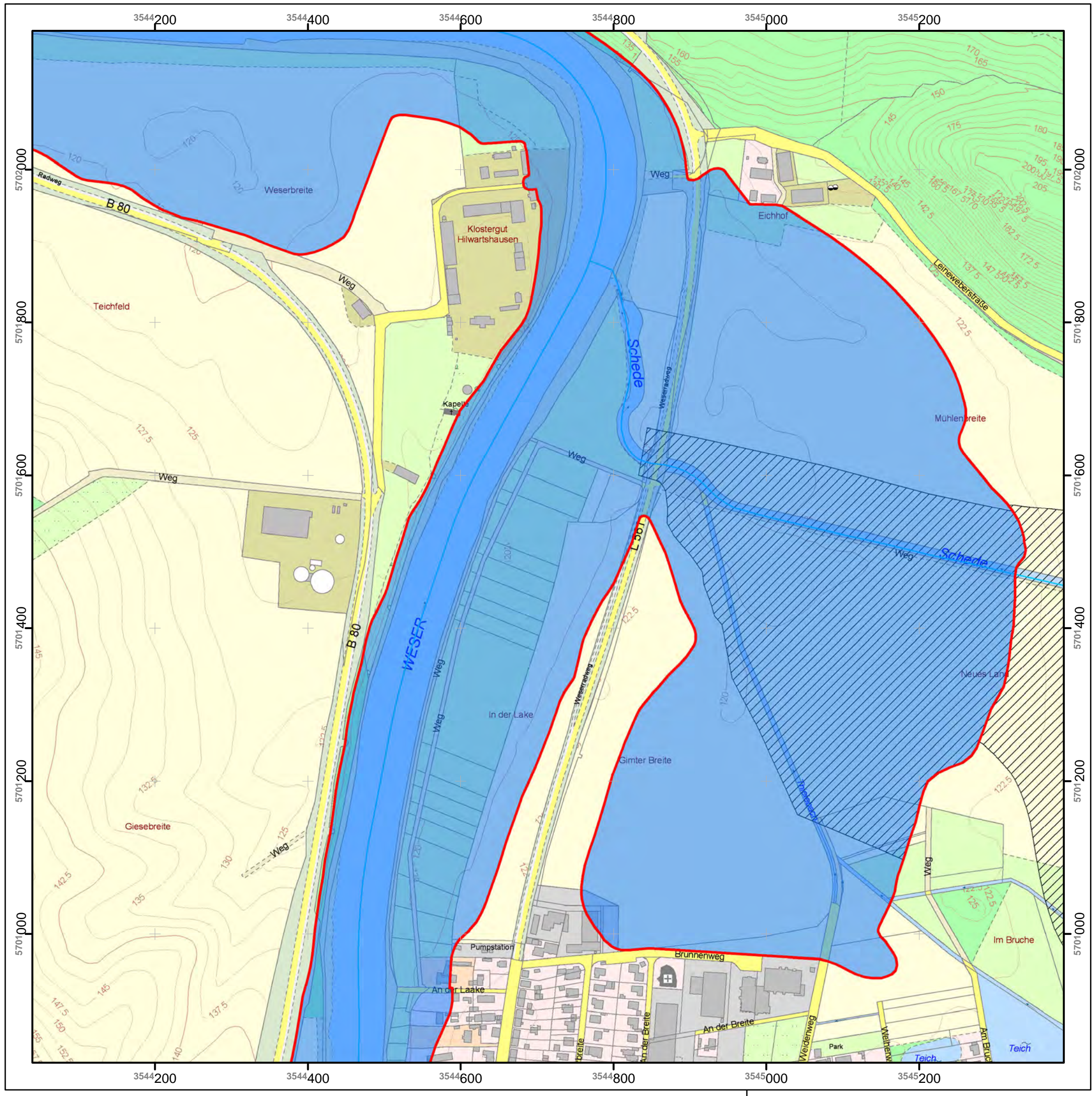

Überschwemmungsgebiet
der Weser
Lageplan

Anlage 2 Blatt-Nr. 14 zur Überschwemmungsgebiets-Verordnung
des Landkreises Göttingen
vom 30.09.2013 - Aktenzeichen: 70 23 10 01 20

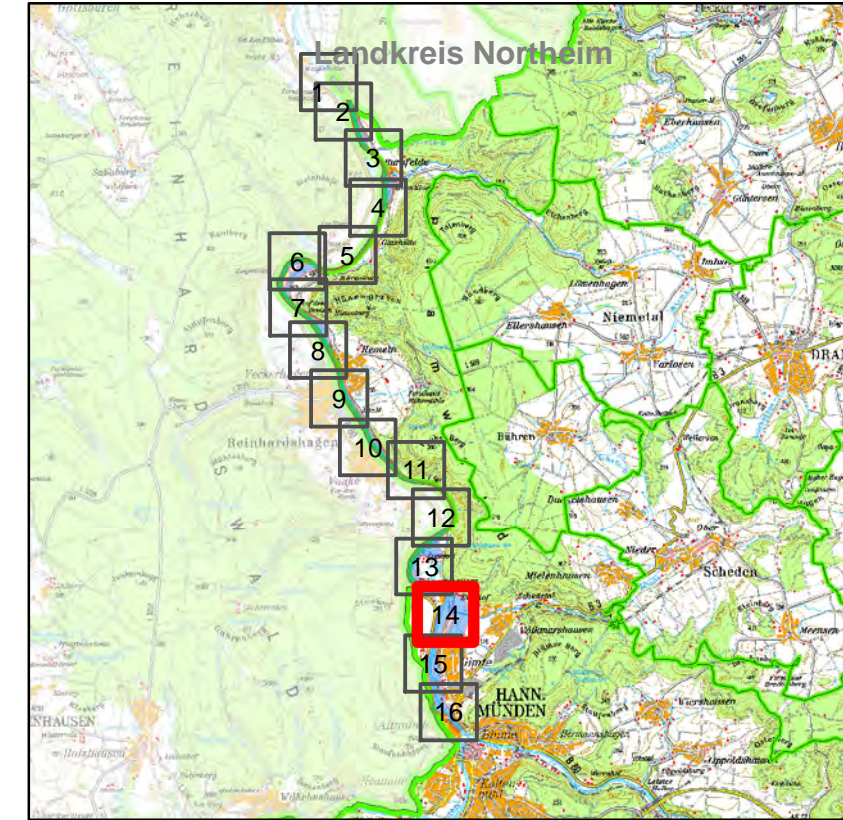

Legende

- Überschwemmungsgebiet
- Gewässerachse
- Gemeindegrenze
- nachrichtlich
- Landkreisgrenze
- Landesgrenze
- gesetzliches Überschwemmungsgebiet

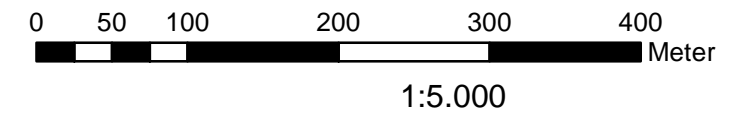

Göttingen, 30.09.2013

Bernhard Reuter
Landrat

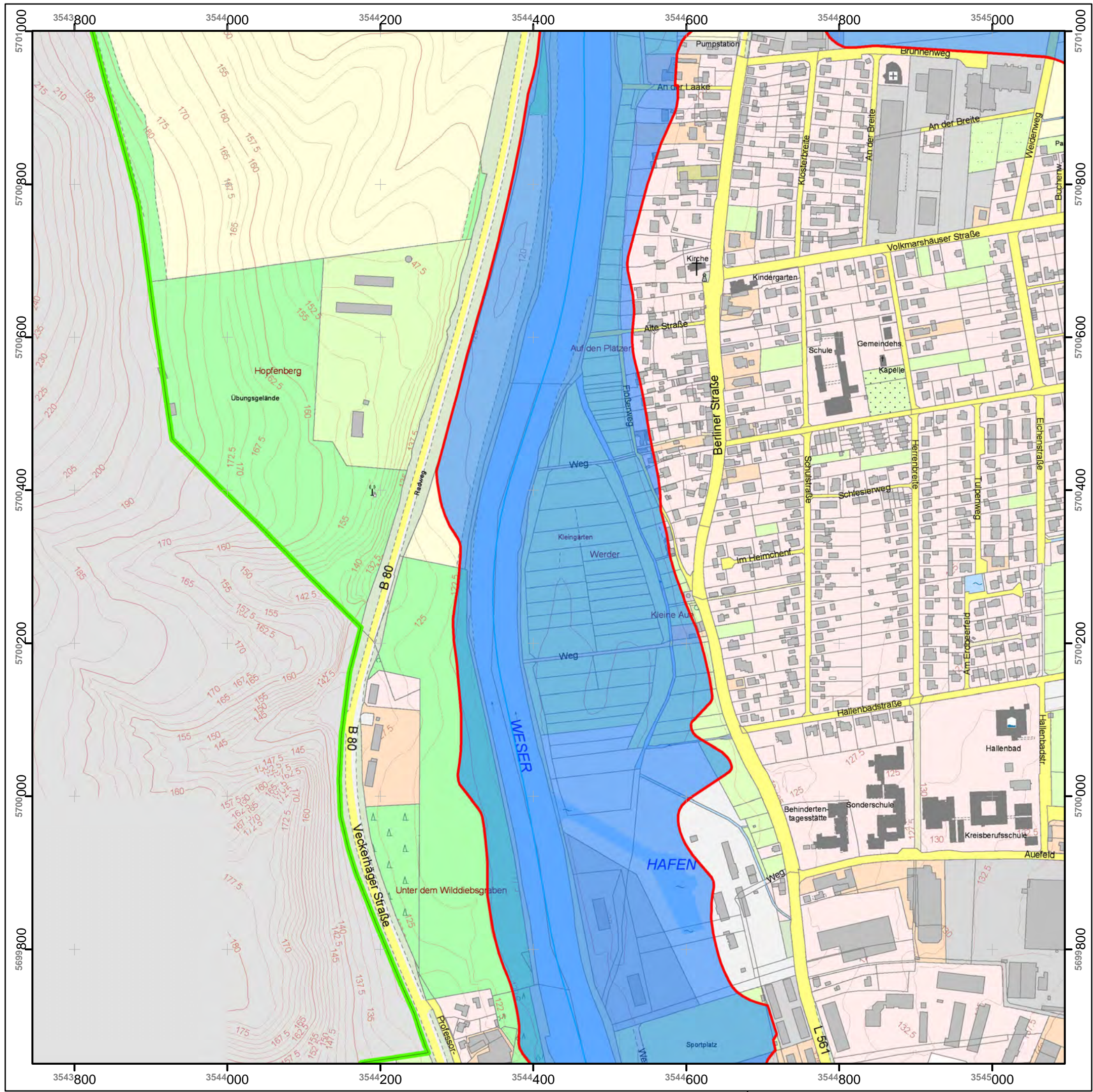

Überschwemmungsgebiet
der Weser
Lageplan

Anlage 2 Blatt-Nr. 15 zur Überschwemmungsgebiets-Verordnung
des Landkreises Göttingen
vom 30.09.2013 - Aktenzeichen: 70 23 10 01 20

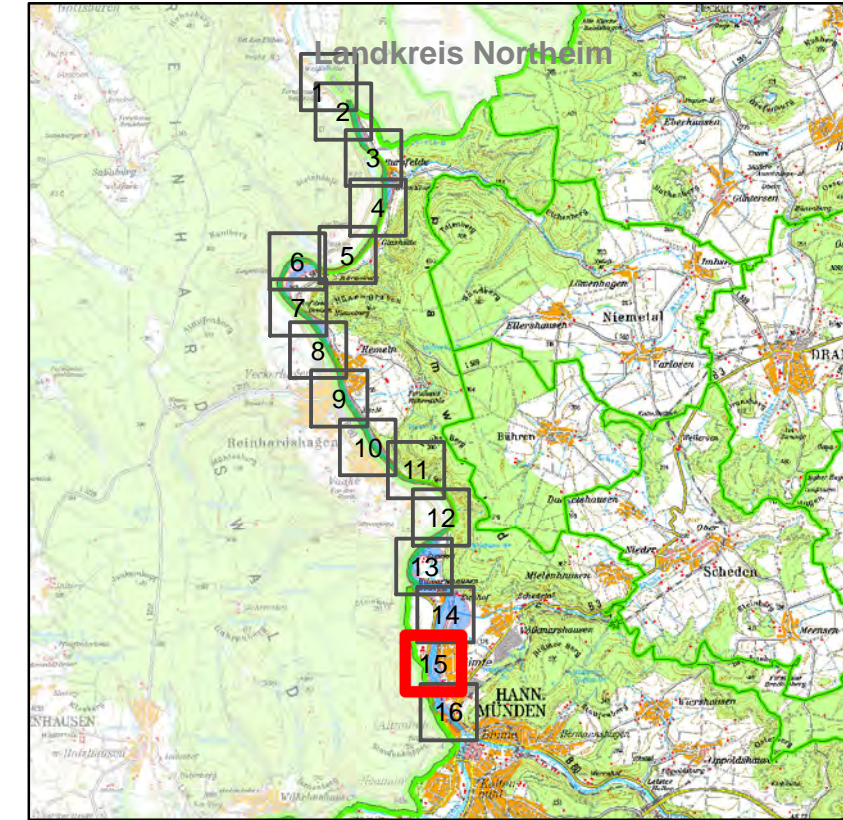

Legende

- Überschwemmungsgebiet
- Gewässerachse
- Gemeindegrenze
- Landkreisgrenze
- gesetzliches Überschwemmungsgebiet
- Landesgrenze

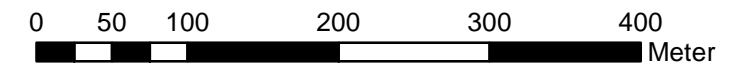

1:5.000

Göttingen, 30.09.2013

Bernhard Reuter
Landrat

Quellen:
Auszug aus den Geobasisdaten
der Niedersächsischen Vermessungs-
und Katasterverwaltung ©2013



Datum der Bearbeitung: 23.07.2013



