

**Überschwemmungsgebiet  
der Garte**  
Lageplan

Anlage 2 Blatt-Nr. 1 zur Überschwemmungsgebiets-Verordnung  
des Landkreises Göttingen  
vom 21.05.2014 - Aktenzeichen: 70 23 10 13 20

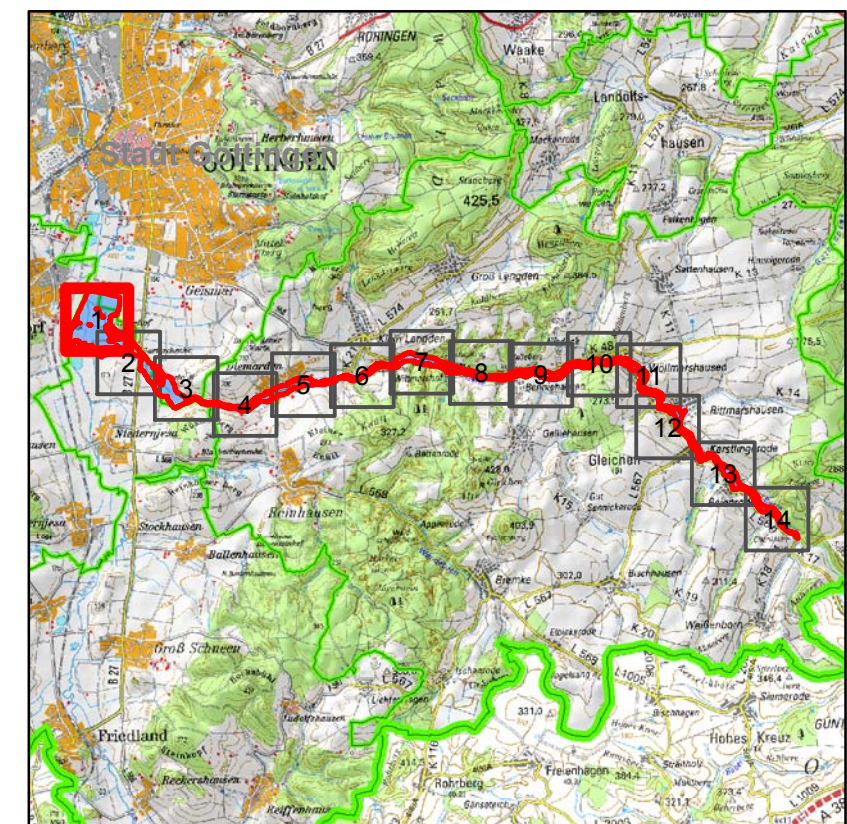

**Legende**

- Überschwemmungsgebiet
- Gewässerachse
- Gemeindegrenze
- Landkreisgrenze
- gesetzliches Überschwemmungsgebiet
- Landesgrenze
- vorläufige Sicherung

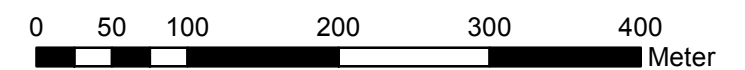

1:5.000

Göttingen, 21.05.2014

**Bernhard Reuter**  
Landrat

Datum der Bearbeitung: 14.04.2014

**Quellen:**

Auszug aus den Geobasisdaten  
der Niedersächsischen Vermessungs-  
und Katasterverwaltung ©2014

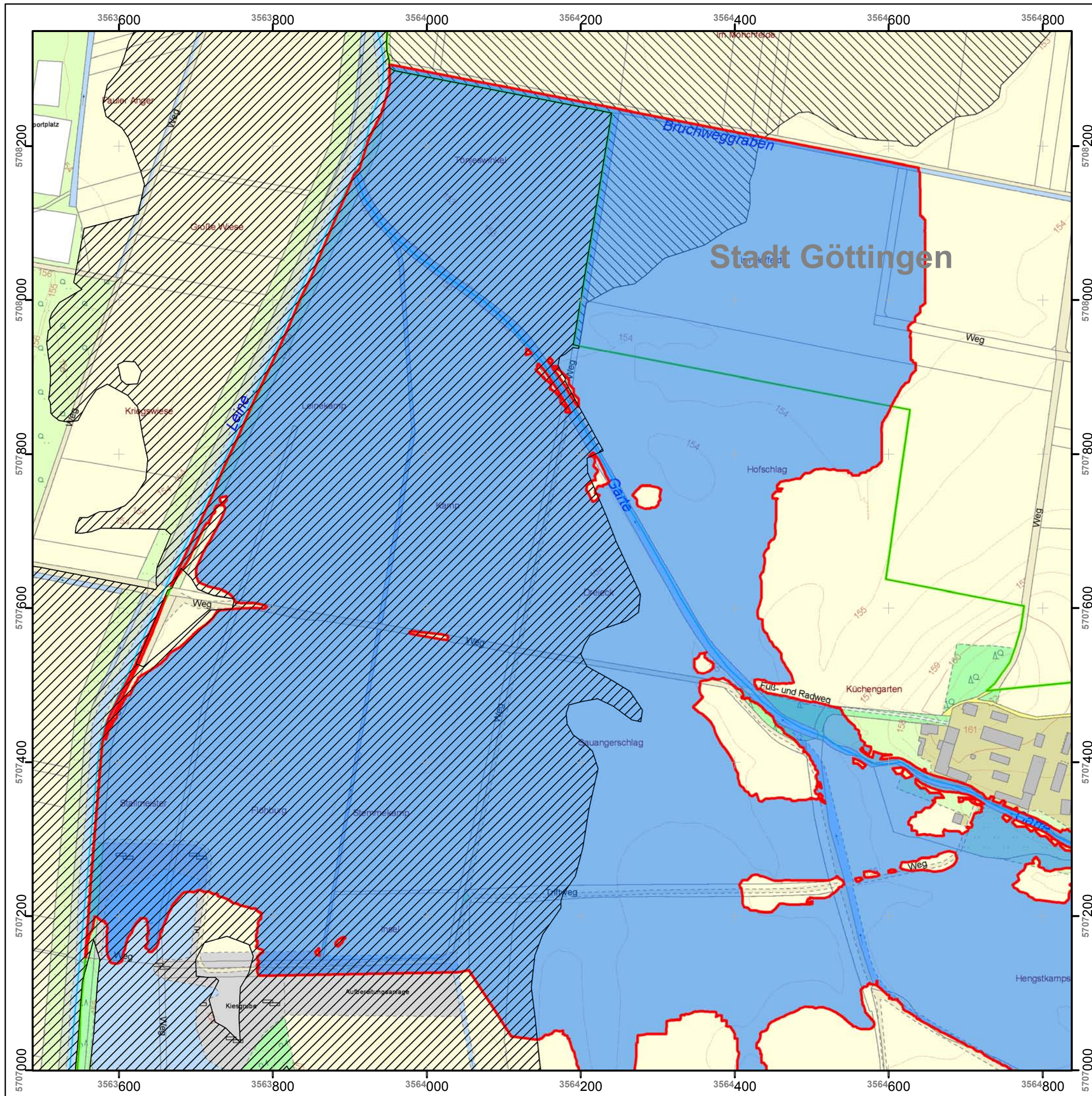

# Überschwemmungsgebiet der Garte

## Lageplan

Anlage 2 Blatt-Nr. 2 zur Überschwemmungsgebiets-Verordnung  
des Landkreises Göttingen  
vom 21.05.2014 - Aktenzeichen: 70 23 10 13 20

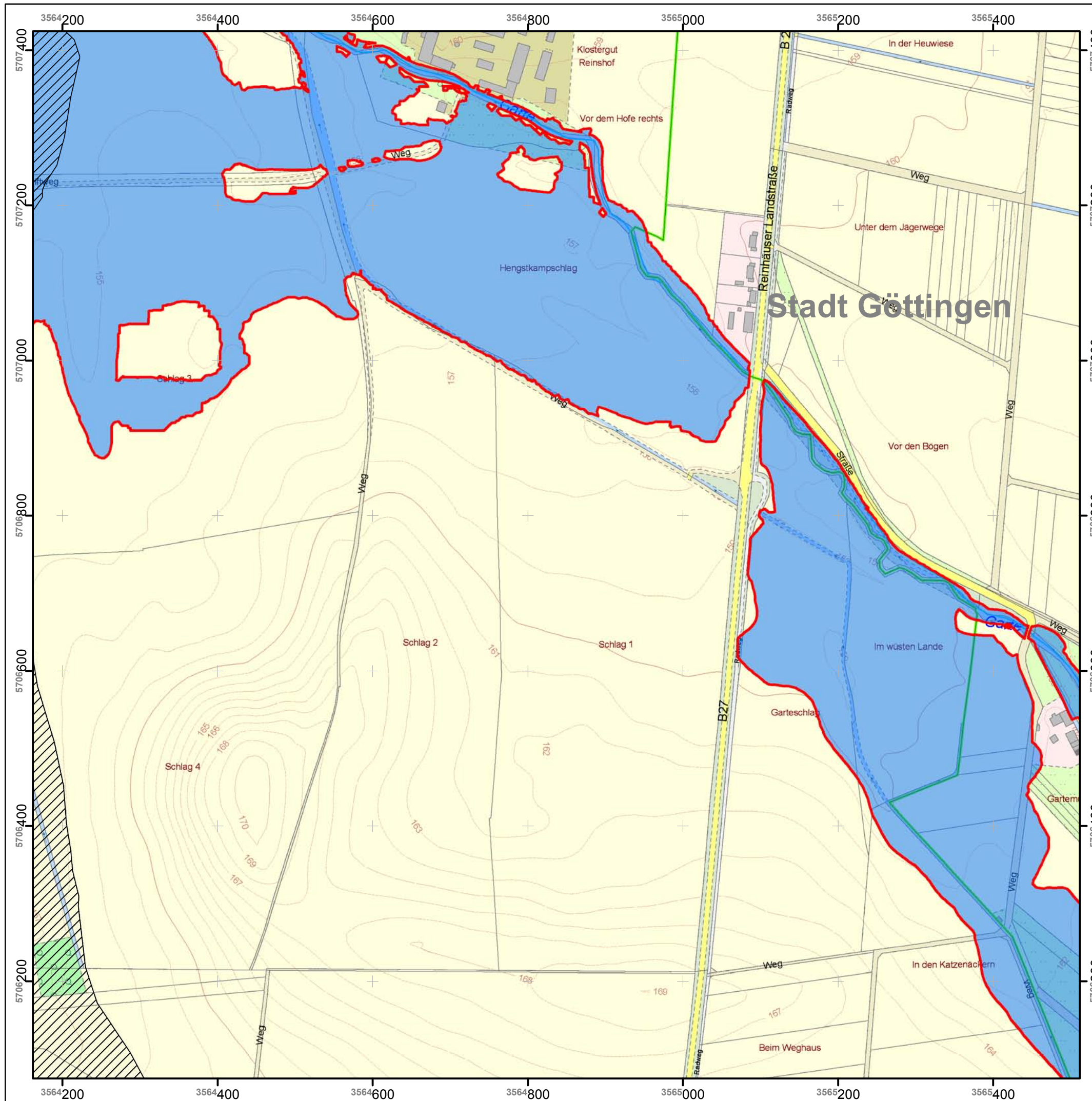
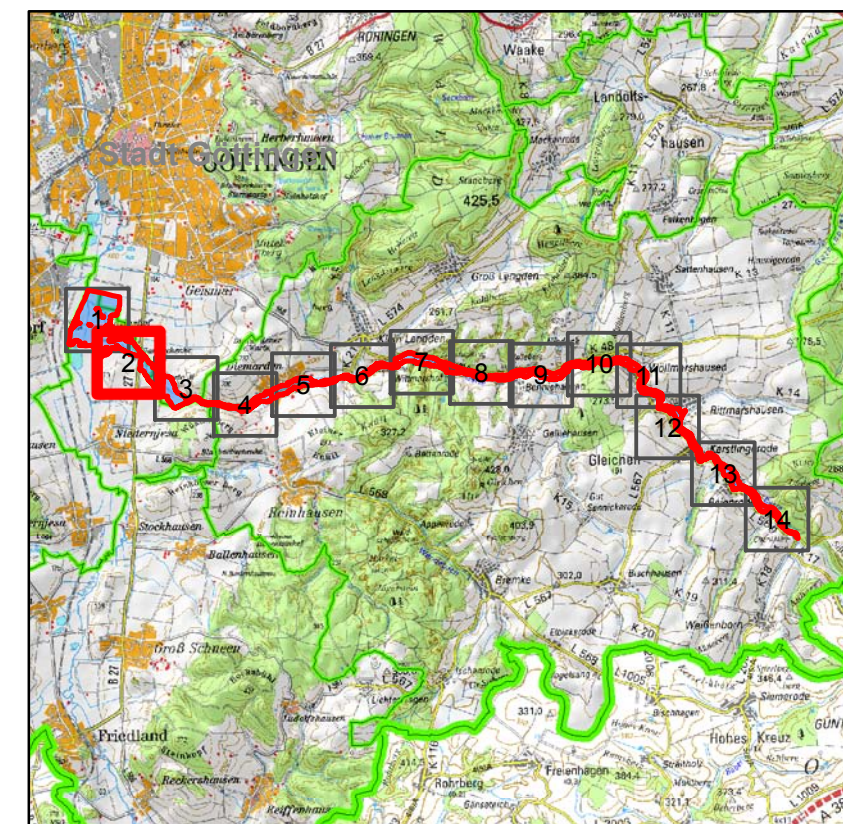

### Legende

- Überschwemmungsgebiet
- Gewässerachse
- Gemeindegrenze
- Landkreisgrenze
- Landesgrenze
- gesetzliches Überschwemmungsgebiet
- Landkreisgrenze
- Landesgrenze
- vorläufige Sicherung

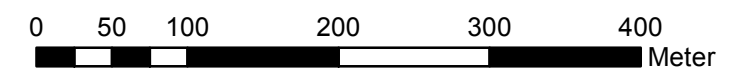

1:5.000

Göttingen, 21.05.2014

**Bernhard Reuter**  
Landrat

**Quellen:**  
Auszug aus den Geobasisdaten  
der Niedersächsischen Vermessungs-  
und Katasterverwaltung ©2014



Datum der Bearbeitung: 14.04.2014



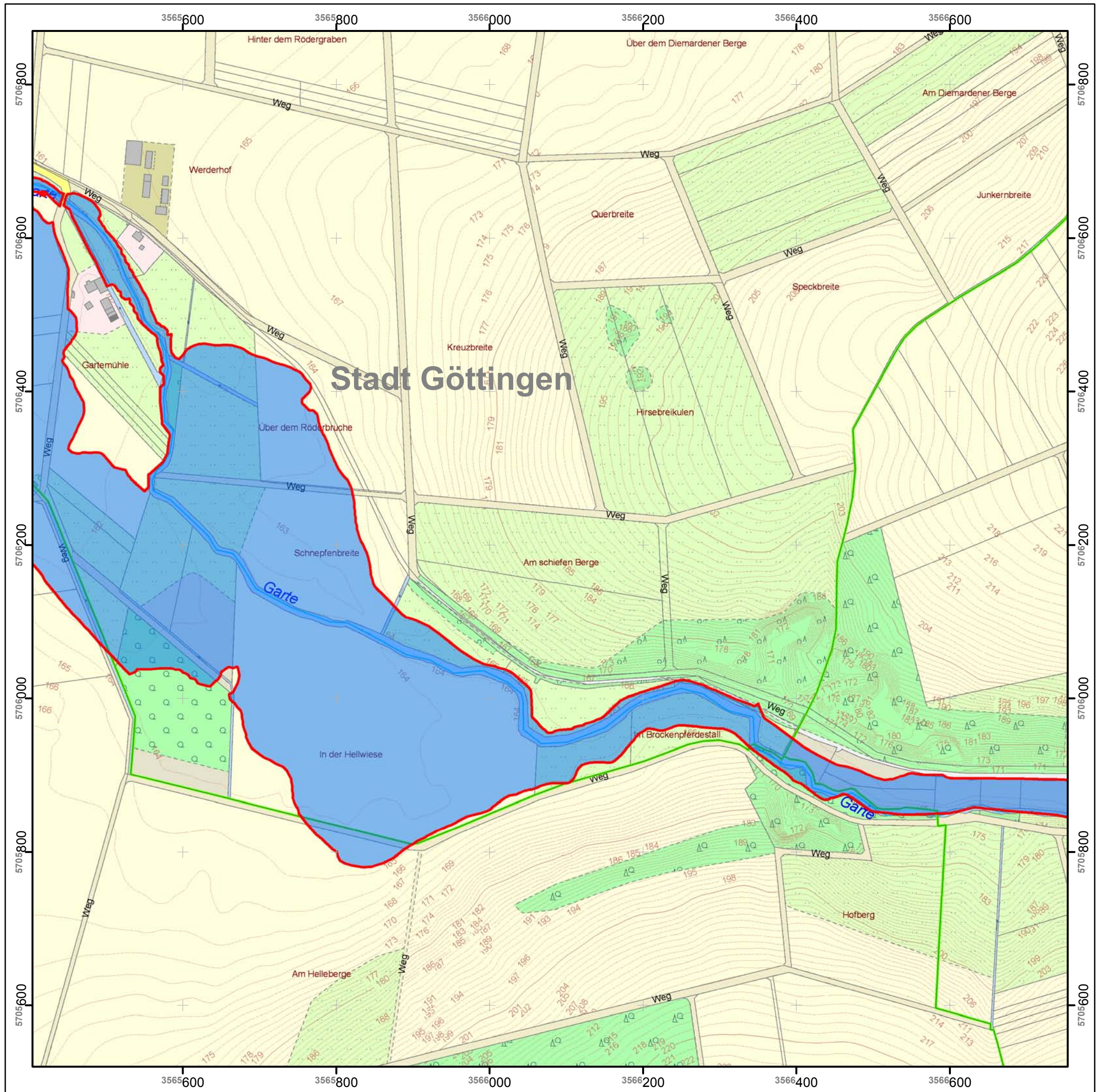

**Überschwemmungsgebiet  
der Garte**

**Lageplan**

Anlage 2 Blatt-Nr. 3 zur Überschwemmungsgebiets-Verordnung  
des Landkreises Göttingen  
vom 21.05.2014 - Aktenzeichen: 70 23 10 13 20

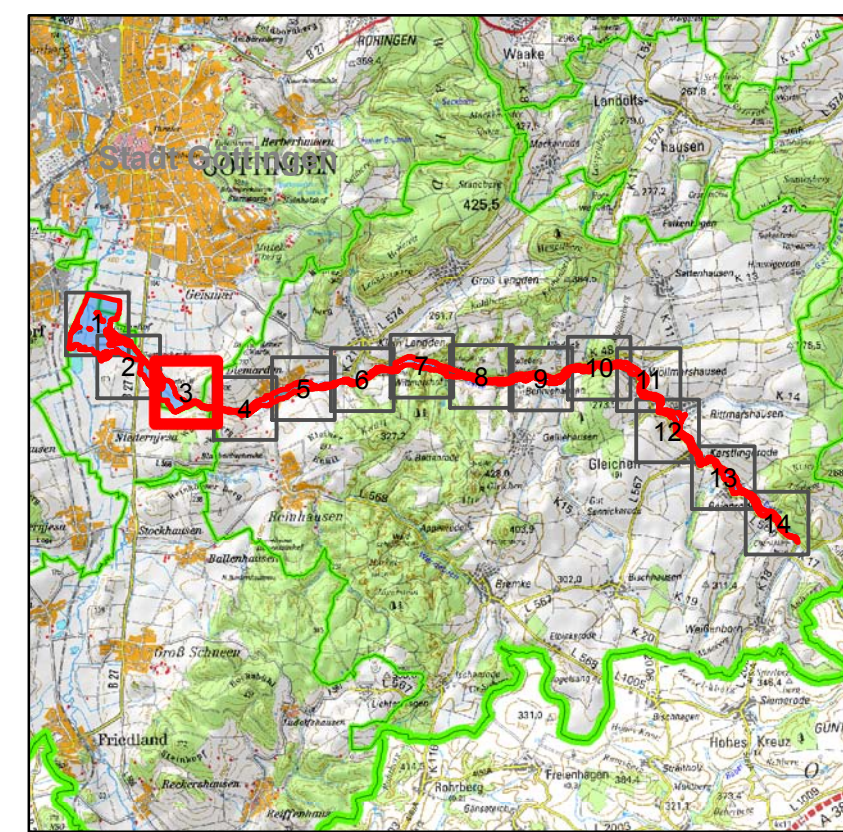

**Legende**

- Überschwemmungsgebiet
- Gewässerachse
- nachrichtlich
- Gemeindegrenze
- gesetzliches Überschwemmungsgebiet
- Landkreisgrenze
- vorläufige Sicherung
- Landesgrenze

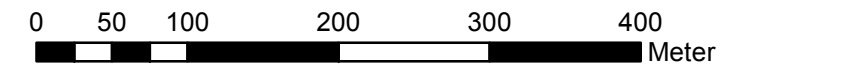

1:5.000

Göttingen, 21.05.2014

**Bernhard Reuter**  
Landrat

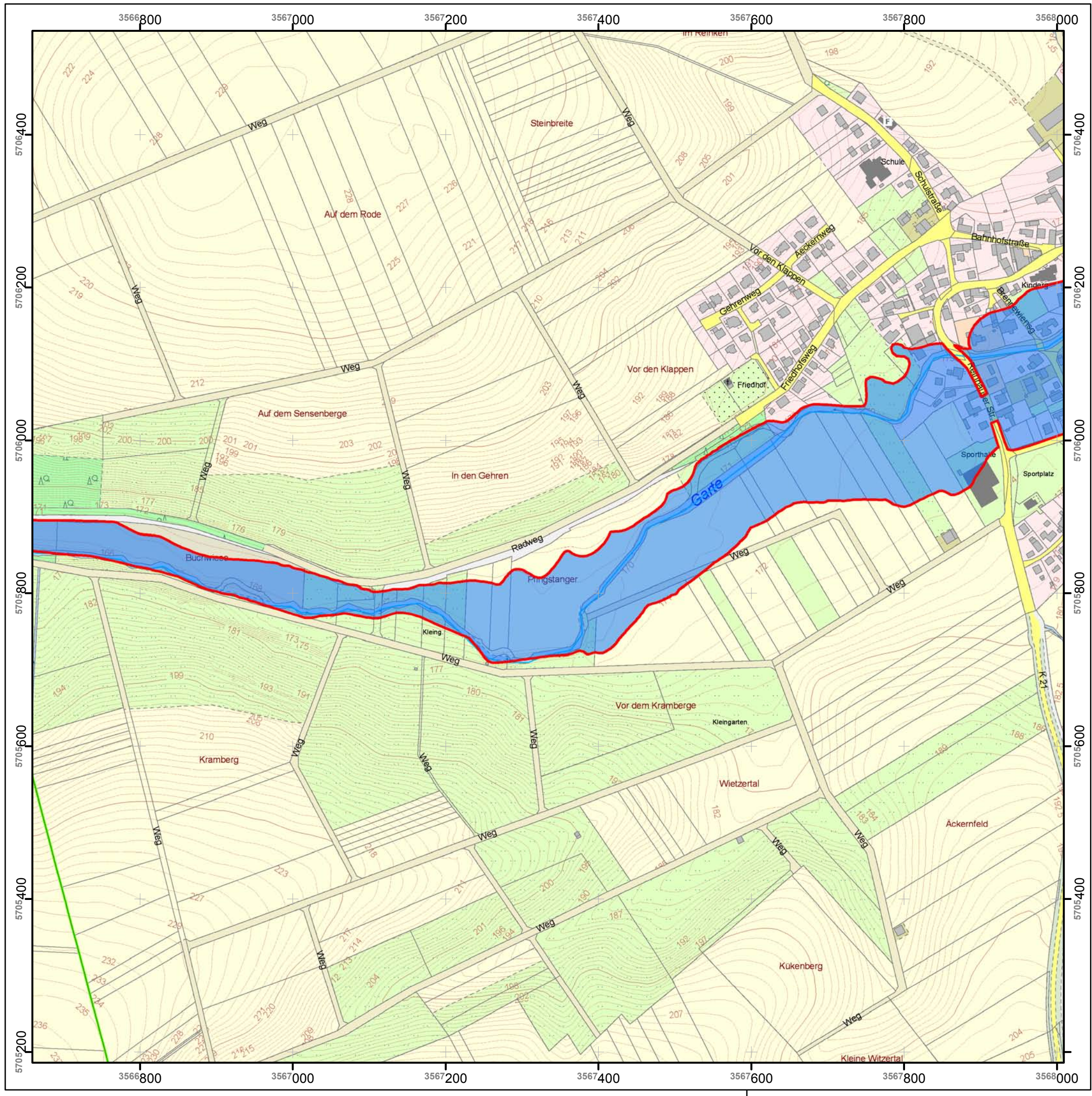

**Überschwemmungsgebiet  
der Garte**

**Lageplan**

Anlage 2 Blatt-Nr. 4 zur Überschwemmungsgebiets-Verordnung  
des Landkreises Göttingen  
vom 21.05.2014 - Aktenzeichen: 70 23 10 13 20

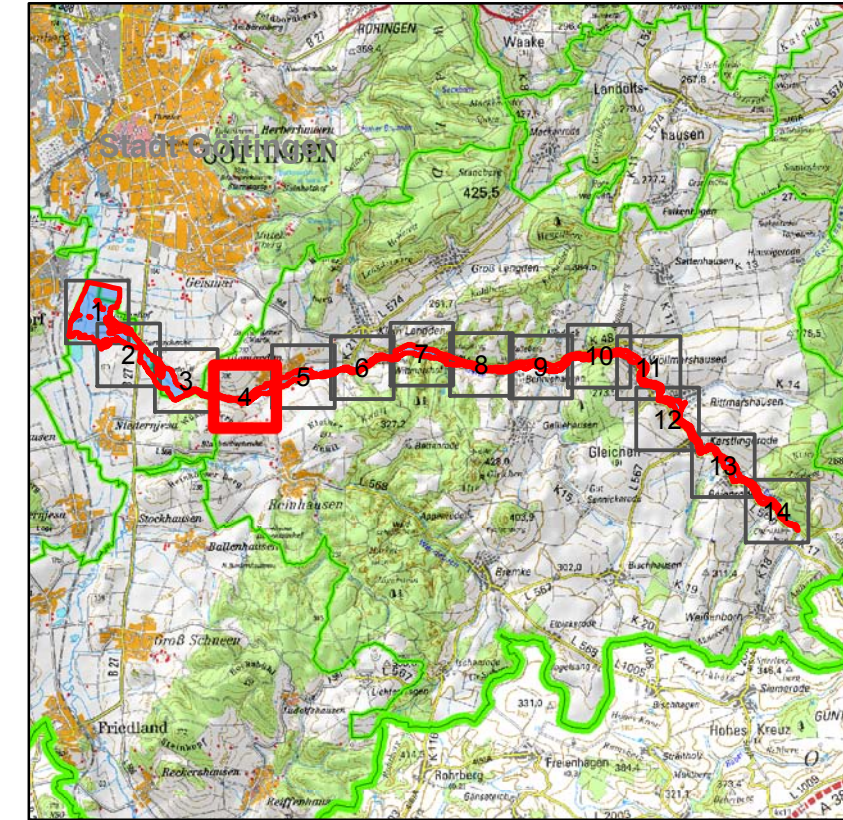

**Legende**

- Überschwemmungsgebiet
- Gewässerachse
- nachrichtlich
- Gemeindegrenze
- gesetzliches Überschwemmungsgebiet
- Landkreisgrenze
- vorläufige Sicherung
- Landesgrenze

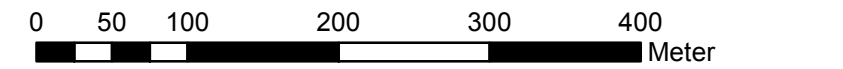

1:5.000

Göttingen, 21.05.2014

**Bernhard Reuter**  
Landrat

# Überschwemmungsgebiet der Garte

## Lageplan

Anlage 2 Blatt-Nr. 5 zur Überschwemmungsgebiets-Verordnung  
des Landkreises Göttingen  
vom 21.05.2014 - Aktenzeichen: 70 23 10 13 20

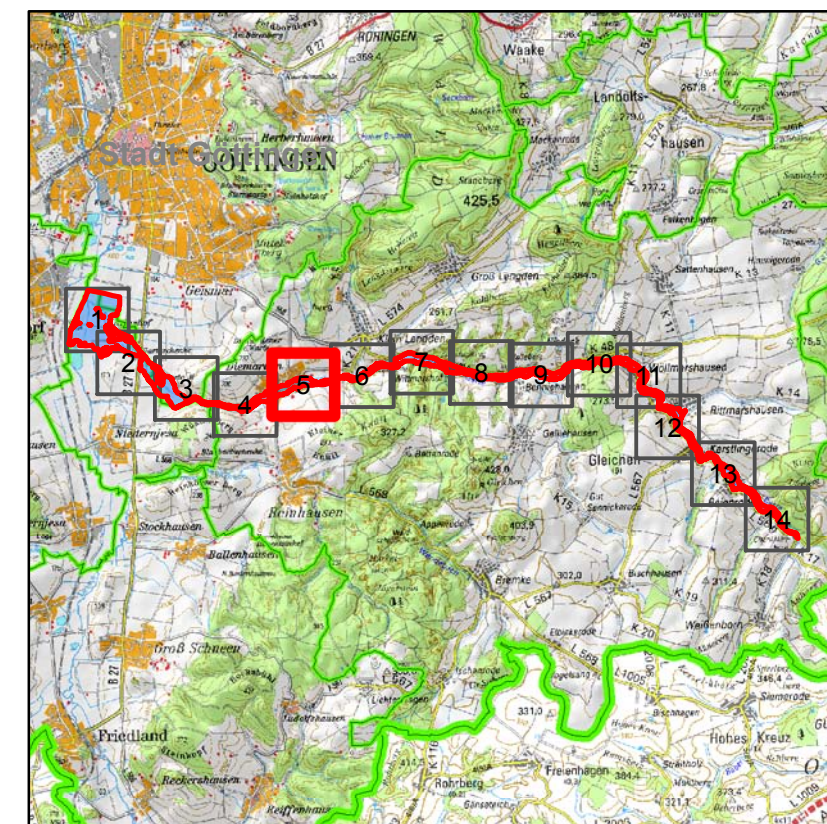

### Legende

- Überschwemmungsgebiet
- Gewässerachse
- nachrichtlich
- Gemeindegrenze
- gesetzliches Überschwemmungsgebiet
- Landkreisgrenze
- vorläufige Sicherung
- Landesgrenze

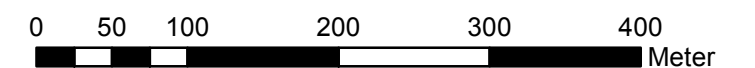

1:5.000

Göttingen, 21.05.2014

**Bernhard Reuter**  
Landrat

Datum der Bearbeitung: 14.04.2014

#### Quellen:

Auszug aus den Geobasisdaten  
der Niedersächsischen Vermessungs-  
und Katasterverwaltung ©2014

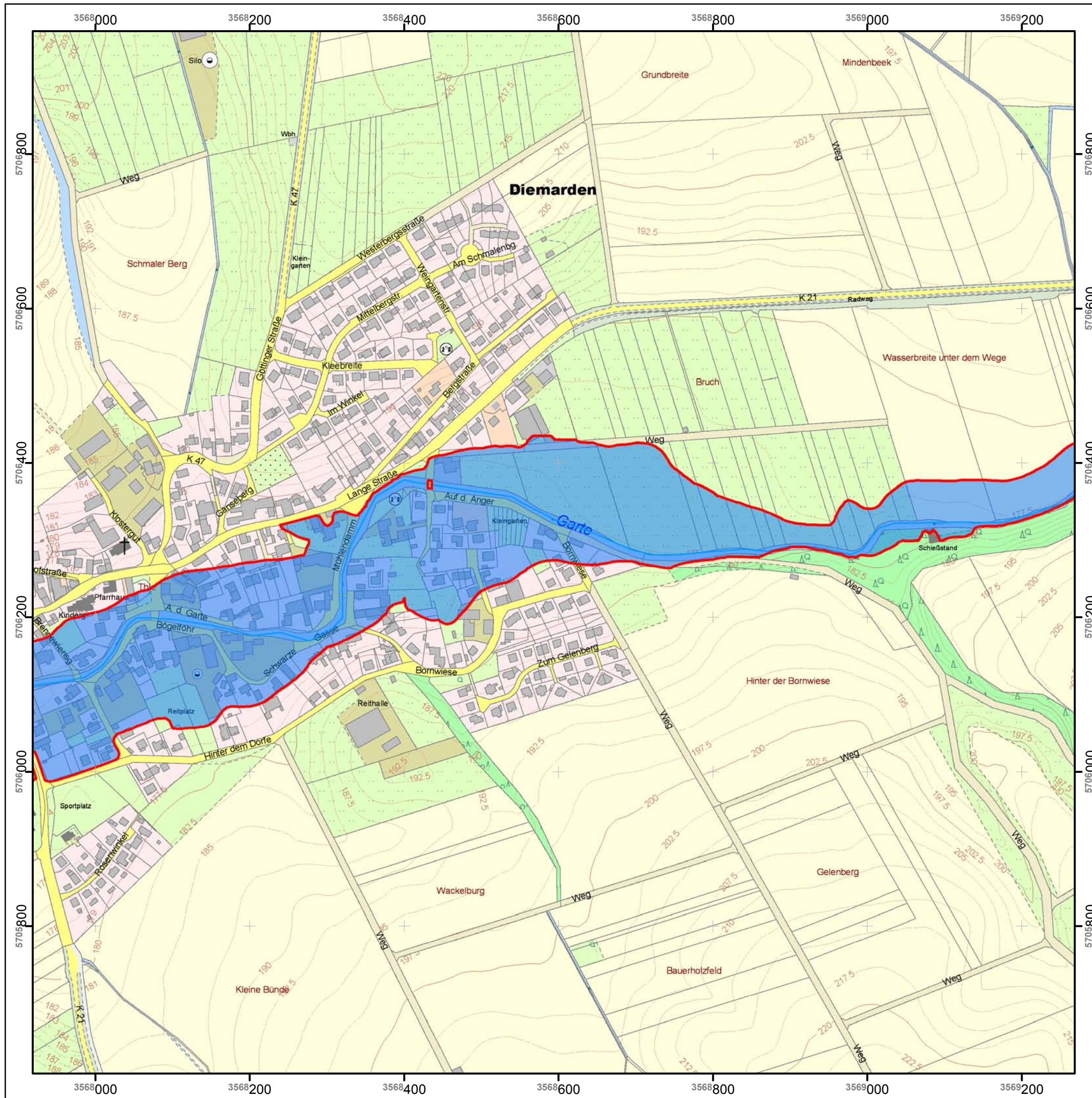

# Überschwemmungsgebiet der Garte

## Lageplan

Anlage 2 Blatt-Nr. 6 zur Überschwemmungsgebiets-Verordnung  
des Landkreises Göttingen  
vom 21.05.2014 - Aktenzeichen: 70 23 10 13 20

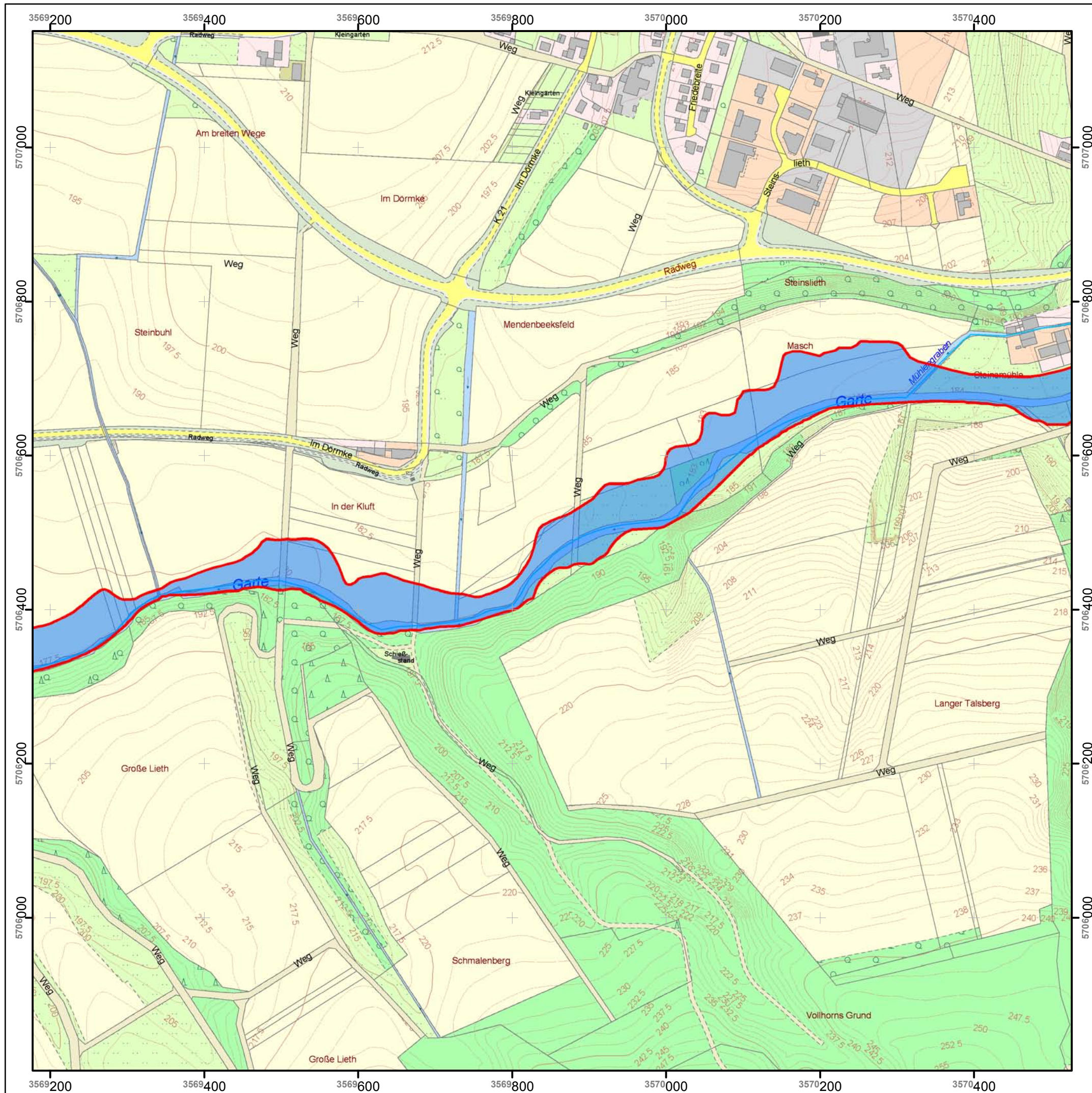
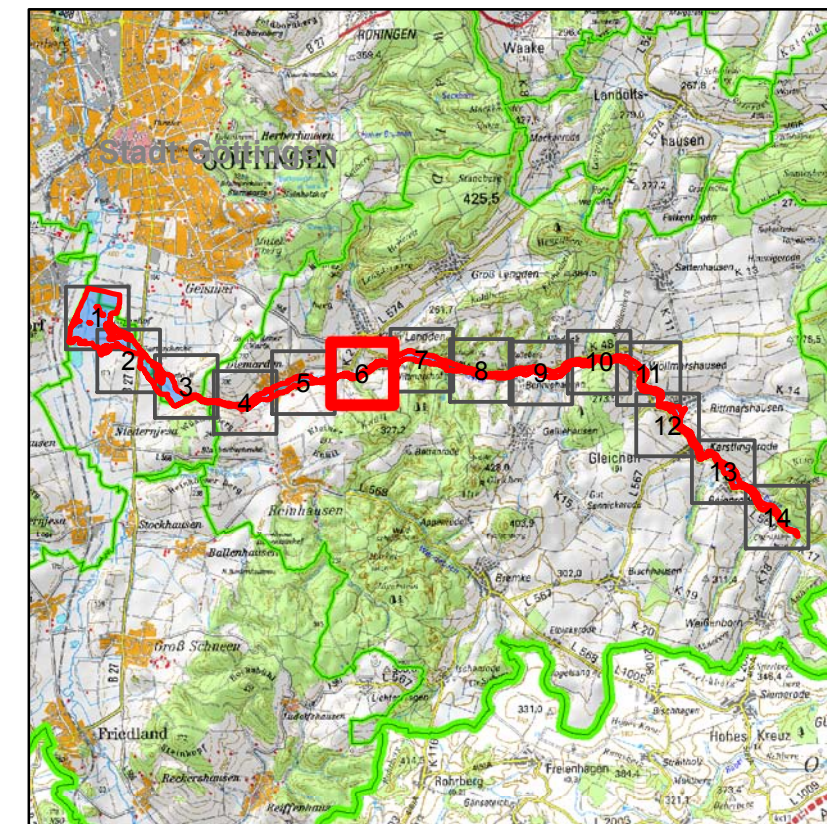

### Legende

- Überschwemmungsgebiet
- Gewässerachse
- Gemeindegrenze
- gesetzliches Überschwemmungsgebiet
- Landkreisgrenze
- vorläufige Sicherung
- Landesgrenze

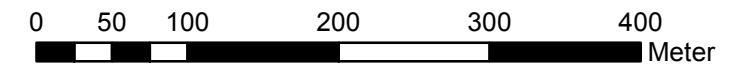

1:5.000

Göttingen, 21.05.2014

**Bernhard Reuter**  
Landrat

Datum der Bearbeitung: 14.04.2014

**Quellen:**  
Auszug aus den Geobasisdaten  
der Niedersächsischen Vermessungs-  
und Katasterverwaltung ©2014



# Überschwemmungsgebiet der Garte

## Lageplan

Anlage 2 Blatt-Nr. 7 zur Überschwemmungsgebiets-Verordnung  
des Landkreises Göttingen  
vom 21.05.2014 - Aktenzeichen: 70 23 10 13 20

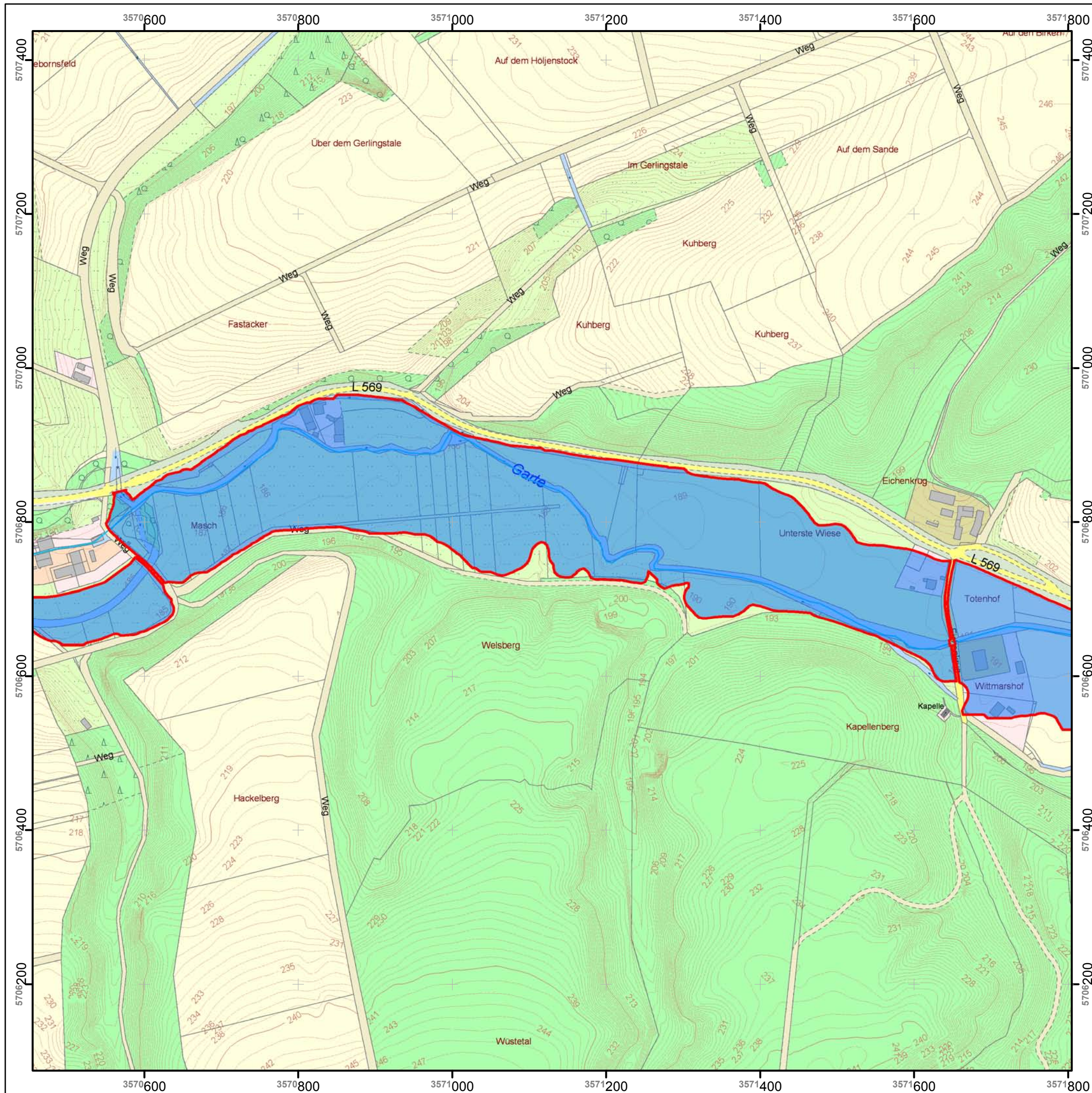
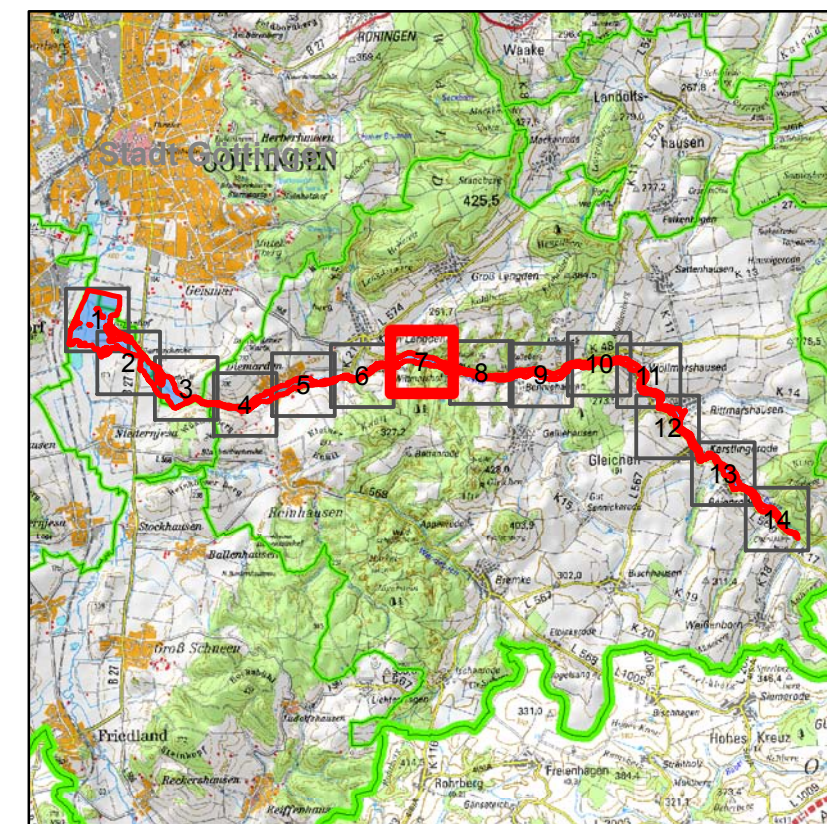

### Legende

- Überschwemmungsgebiet
- Gewässerachse
- Gemeindegrenze
- gesetzliches Überschwemmungsgebiet
- Landkreisgrenze
- vorläufige Sicherung
- Landesgrenze

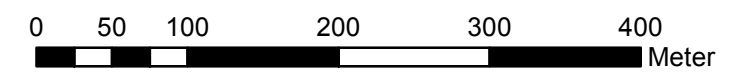

1:5.000

Göttingen, 21.05.2014

**Bernhard Reuter**  
Landrat

Datum der Bearbeitung: 14.04.2014

**Quellen:**  
Auszug aus den Geobasisdaten  
der Niedersächsischen Vermessungs-  
und Katasterverwaltung ©2014



# Überschwemmungsgebiet der Garte

## Lageplan

Anlage 2 Blatt-Nr. 8 zur Überschwemmungsgebiets-Verordnung  
des Landkreises Göttingen  
vom 21.05.2014 - Aktenzeichen: 70 23 10 13 20

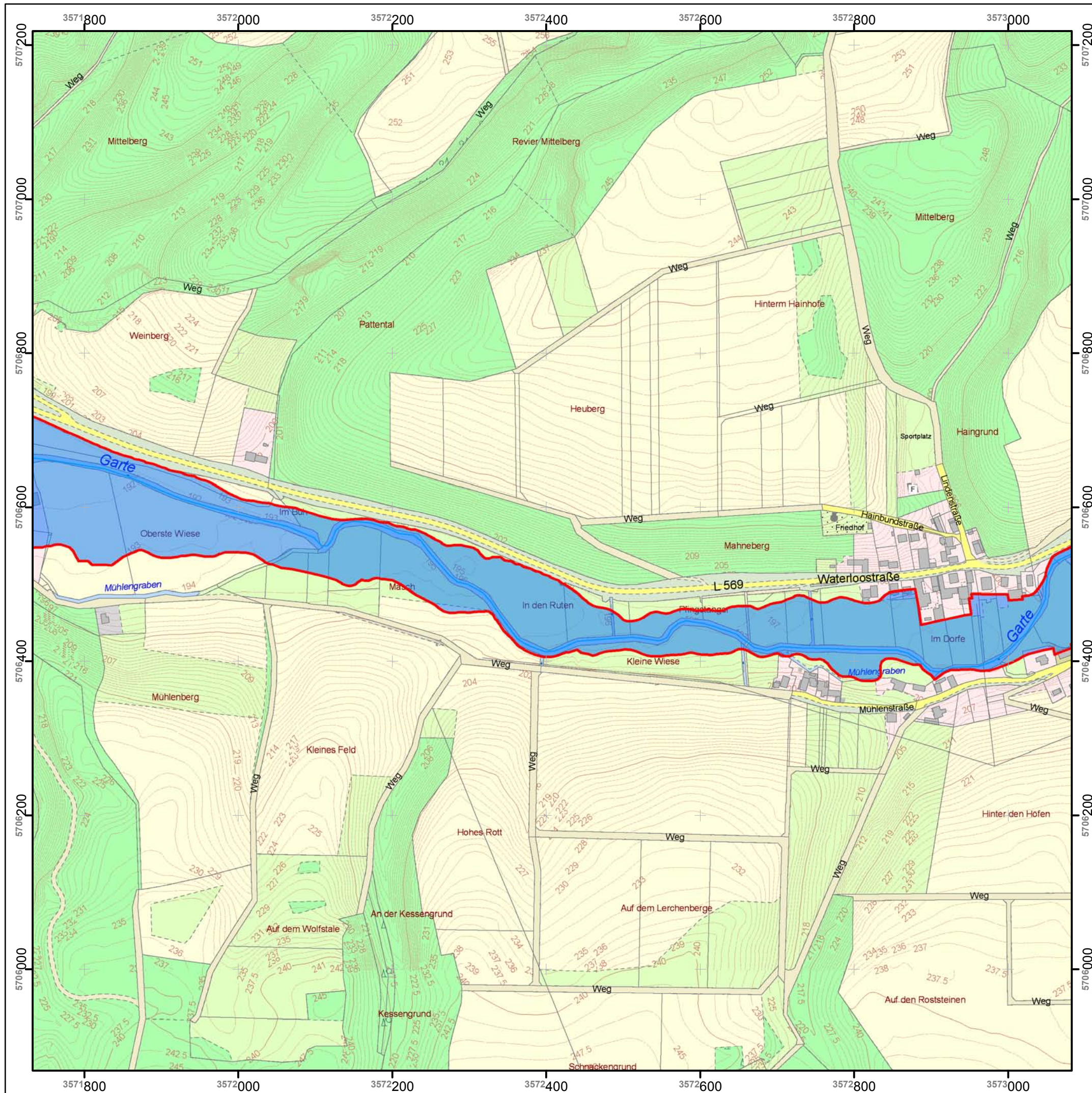
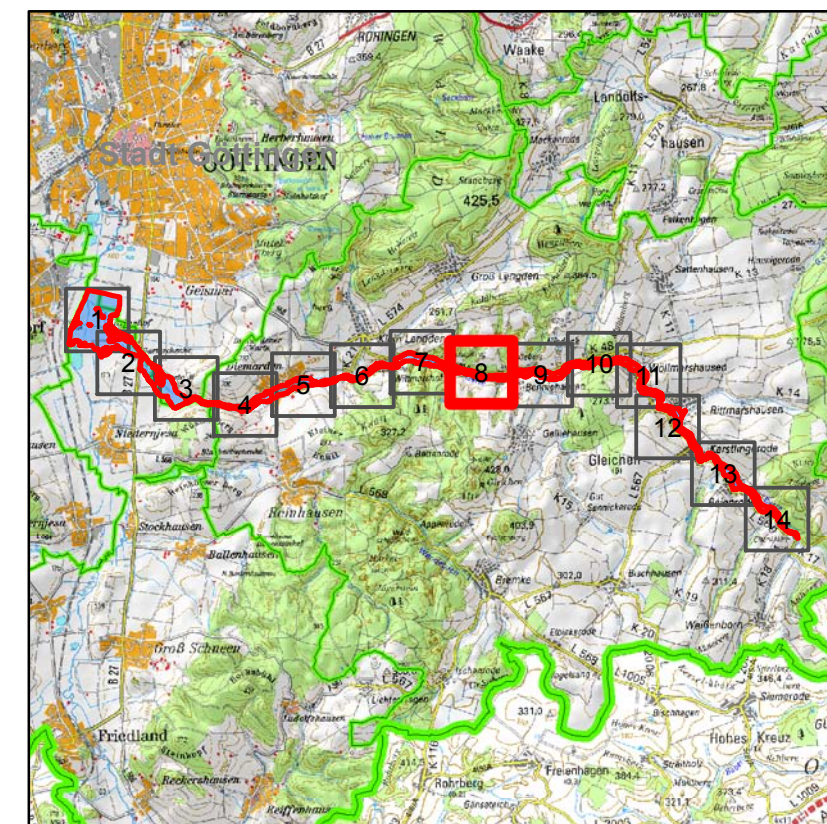

### Legende

- Überschwemmungsgebiet
- Gewässerachse
- Gemeindegrenze
- Landkreisgrenze
- gesetzliches Überschwemmungsgebiet
- Landesgrenze
- vorläufige Sicherung

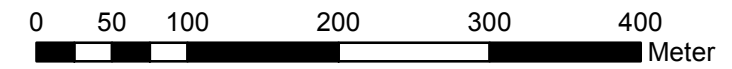

1:5.000

Göttingen, 21.05.2014

**Bernhard Reuter**  
Landrat

Datum der Bearbeitung: 14.04.2014

**Quellen:**  
Auszug aus den Geobasisdaten  
der Niedersächsischen Vermessungs-  
und Katasterverwaltung ©2014





# Überschwemmungsgebiet der Garte

## Lageplan

Anlage 2 Blatt-Nr. 9 zur Überschwemmungsgebiets-Verordnung  
des Landkreises Göttingen  
vom 21.05.2014 - Aktenzeichen: 70 23 10 13 20

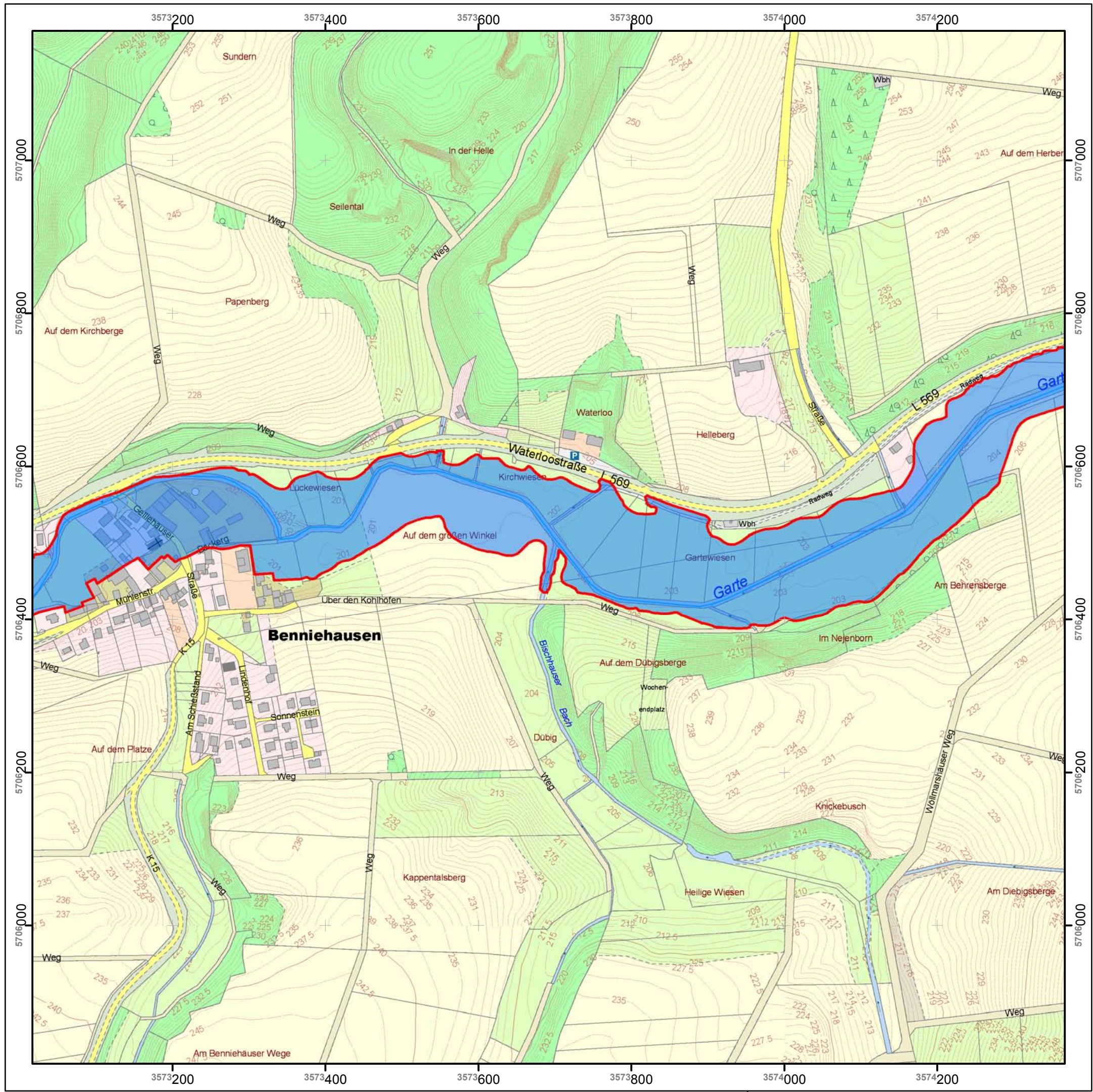
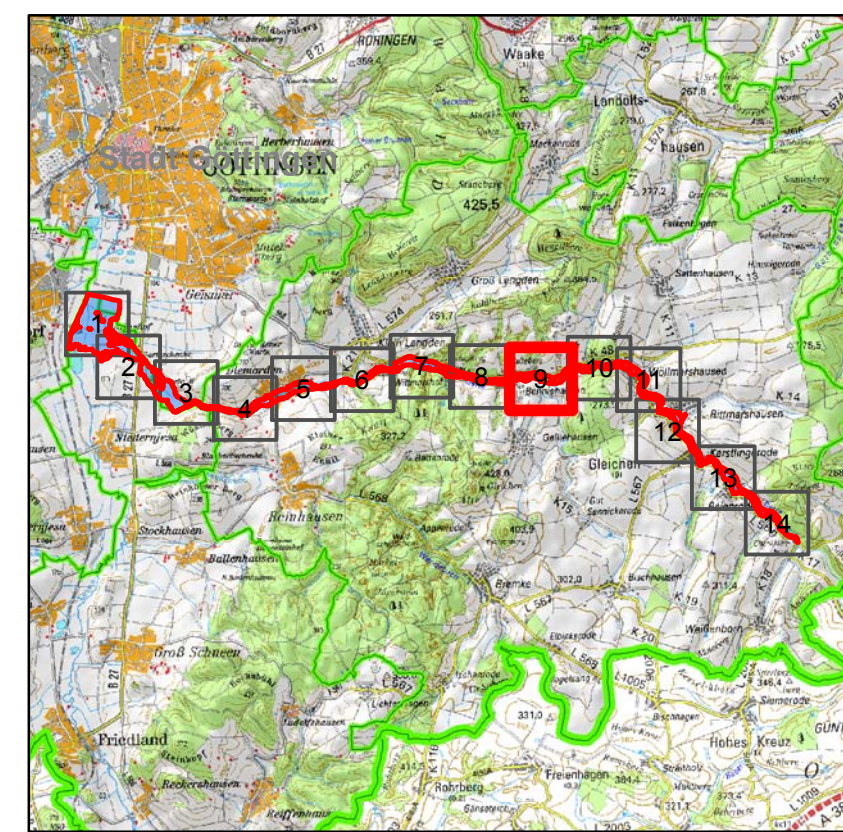

### Legende

- Überschwemmungsgebiet
- Gewässerachse
- nachrichtlich
- Gemeindegrenze
- gesetzliches Überschwemmungsgebiet
- Landkreisgrenze
- vorläufige Sicherung
- Landesgrenze

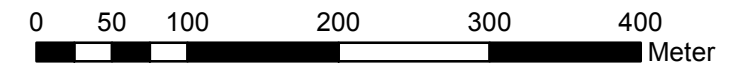

1:5.000

Göttingen, 21.05.2014

**Bernhard Reuter**  
Landrat

Datum der Bearbeitung: 14.04.2014

**Quellen:**  
Auszug aus den Geobasisdaten  
der Niedersächsischen Vermessungs-  
und Katasterverwaltung ©2014



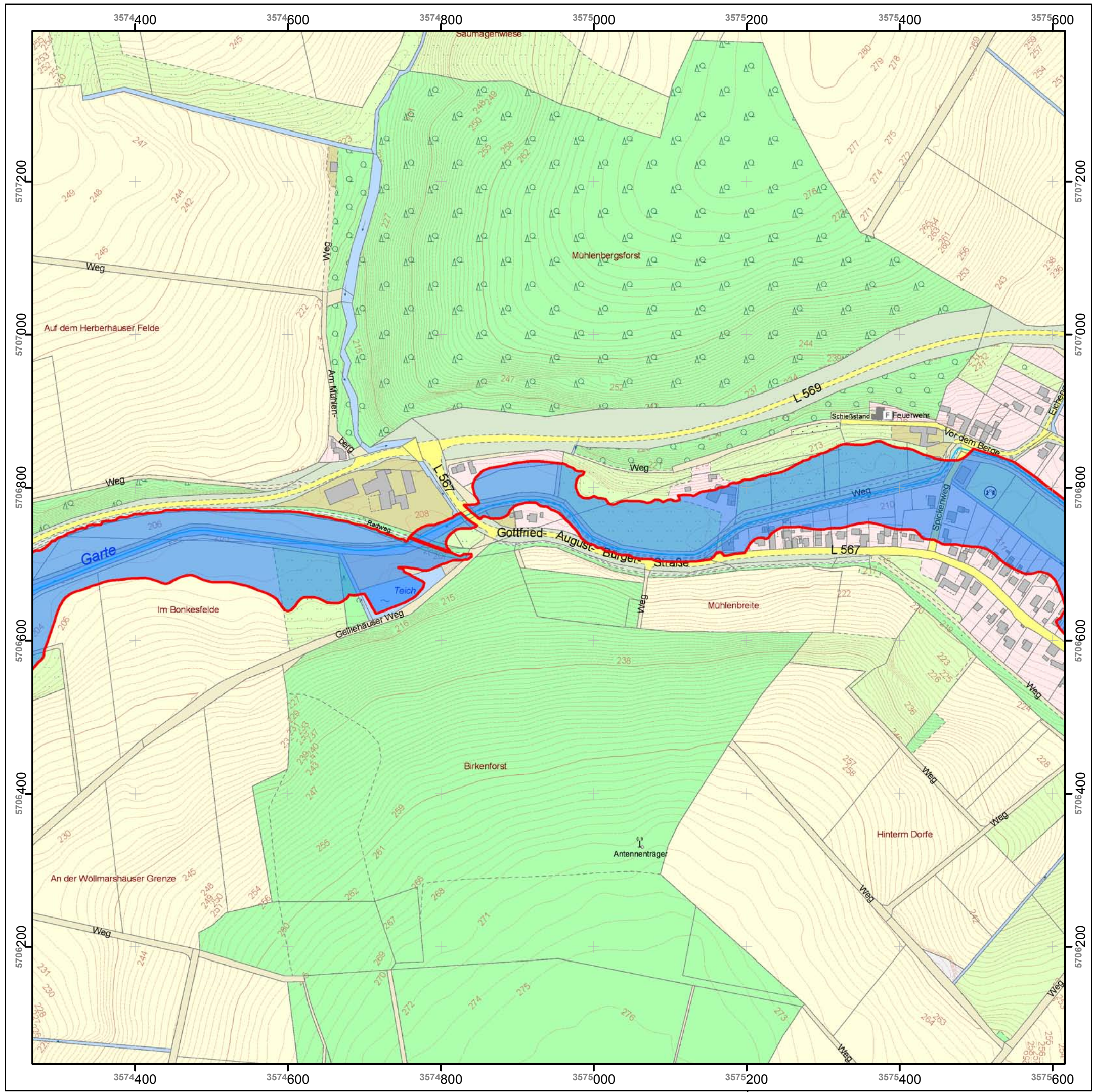

**Überschwemmungsgebiet  
der Garte**

**Lageplan**

Anlage 2 Blatt-Nr. 10 zur Überschwemmungsgebiets-Verordnung  
des Landkreises Göttingen  
vom 21.05.2014 - Aktenzeichen: 70 23 10 13 20

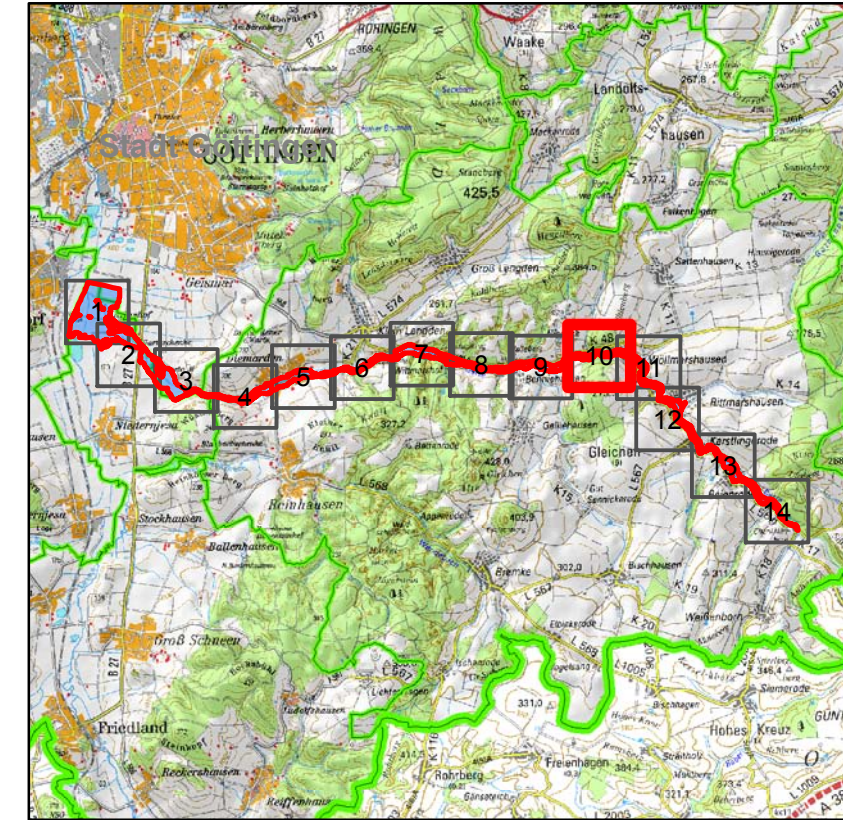

**Legende**

- Überschwemmungsgebiet
- Gewässerachse
- nachrichtlich
- Gemeindegrenze
- gesetzliches Überschwemmungsgebiet
- Landkreisgrenze
- vorläufige Sicherung
- Landesgrenze

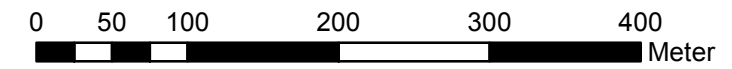

1:5.000

Göttingen, 21.05.2014

**Bernhard Reuter**  
Landrat

**Quellen:**

Auszug aus den Geobasisdaten  
der Niedersächsischen Vermessungs-  
und Katasterverwaltung ©2014



Datum der Bearbeitung: 14.04.2014





**Überschwemmungsgebiet  
der Garte**  
Lageplan

Anlage 2 Blatt-Nr. 11 zur Überschwemmungsgebiets-Verordnung  
des Landkreises Göttingen  
vom 21.05.2014 - Aktenzeichen: 70 23 10 13 20

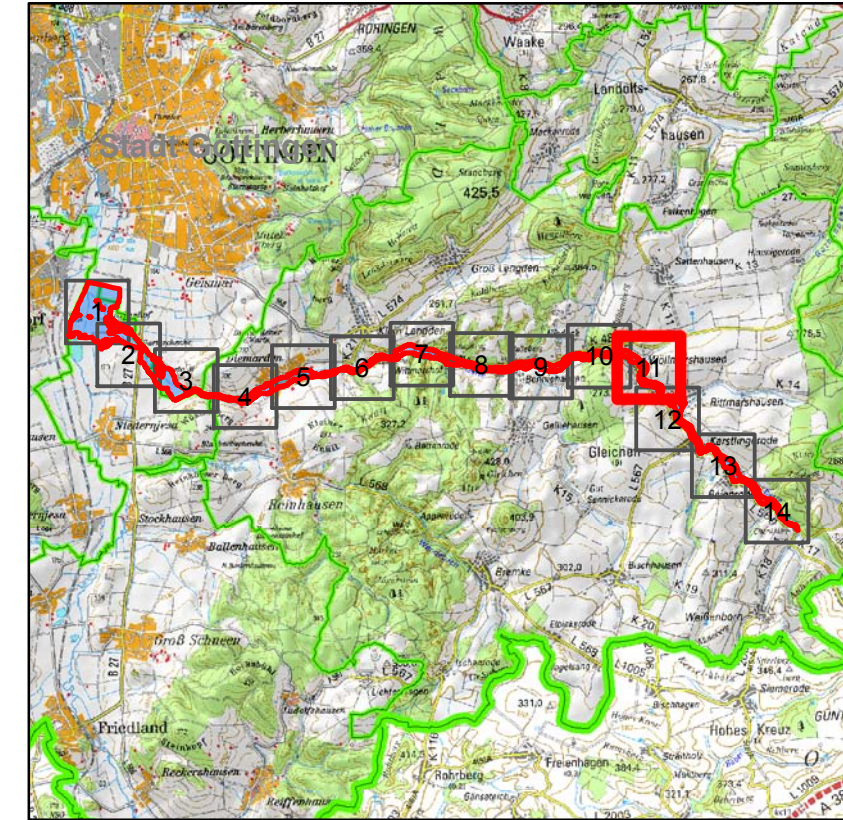

**Legende**

- Überschwemmungsgebiet
- Gewässerachse
- nachrichtlich
- Gemeindegrenze
- gesetzliches Überschwemmungsgebiet
- Landkreisgrenze
- vorläufige Sicherung
- Landesgrenze

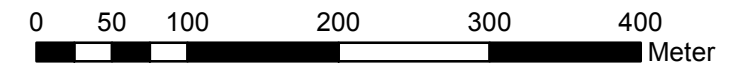

1:5.000

Göttingen, 21.05.2014

**Bernhard Reuter**  
Landrat

**Quellen:**  
Auszug aus den Geobasisdaten  
der Niedersächsischen Vermessungs-  
und Katasterverwaltung ©2014



Datum der Bearbeitung: 14.04.2014



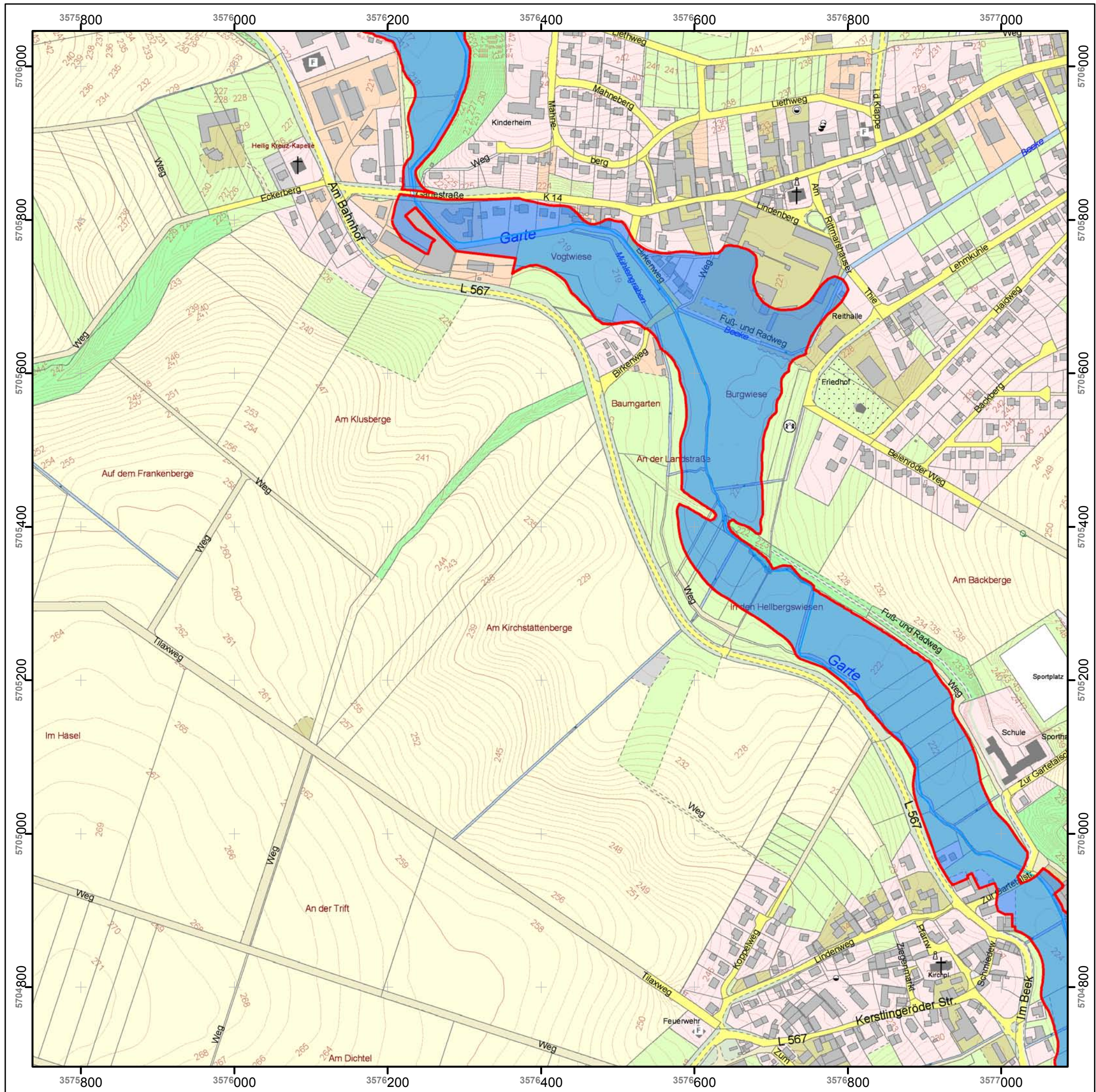

**Überschwemmungsgebiet  
der Garte**

**Lageplan**

Anlage 2 Blatt-Nr. 12 zur Überschwemmungsgebiets-Verordnung  
des Landkreises Göttingen  
vom 21.05.2014 - Aktenzeichen: 70 23 10 13 20

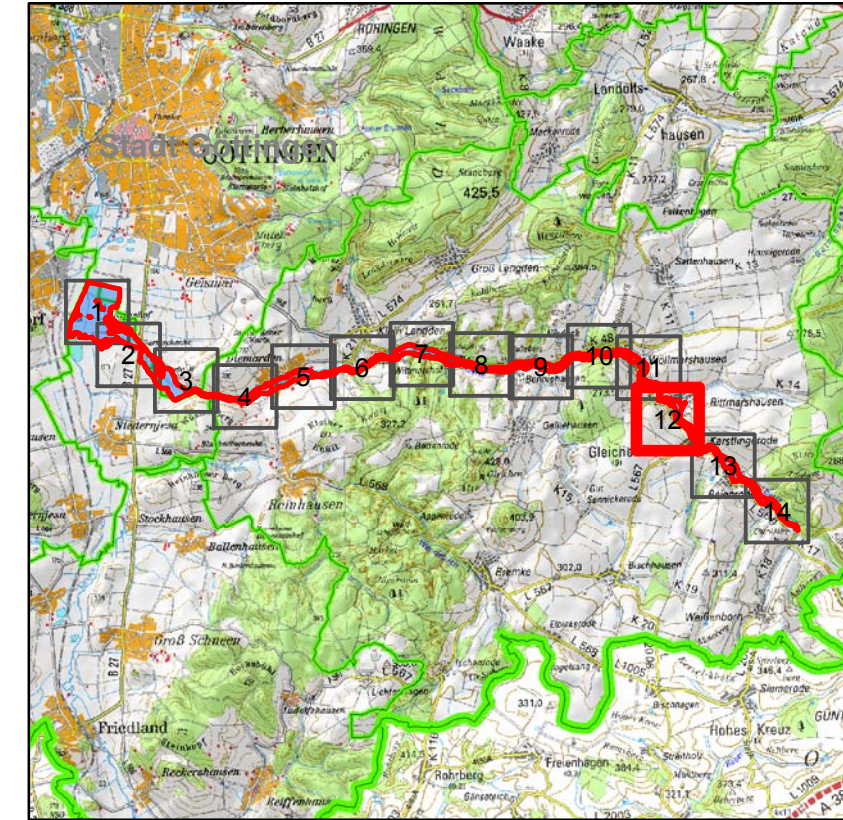

**Legende**

- Überschwemmungsgebiet
- Gewässerachse
- nachrichtlich
- Gemeindegrenze
- gesetzliches Überschwemmungsgebiet
- Landkreisgrenze
- vorläufige Sicherung
- Landesgrenze

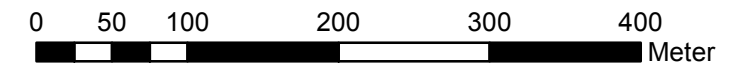

1:5.000

Göttingen, 21.05.2014

**Bernhard Reuter**  
Landrat

**Quellen:**  
Auszug aus den Geobasisdaten  
der Niedersächsischen Vermessungs-  
und Katasterverwaltung ©2014



Datum der Bearbeitung: 14.04.2014



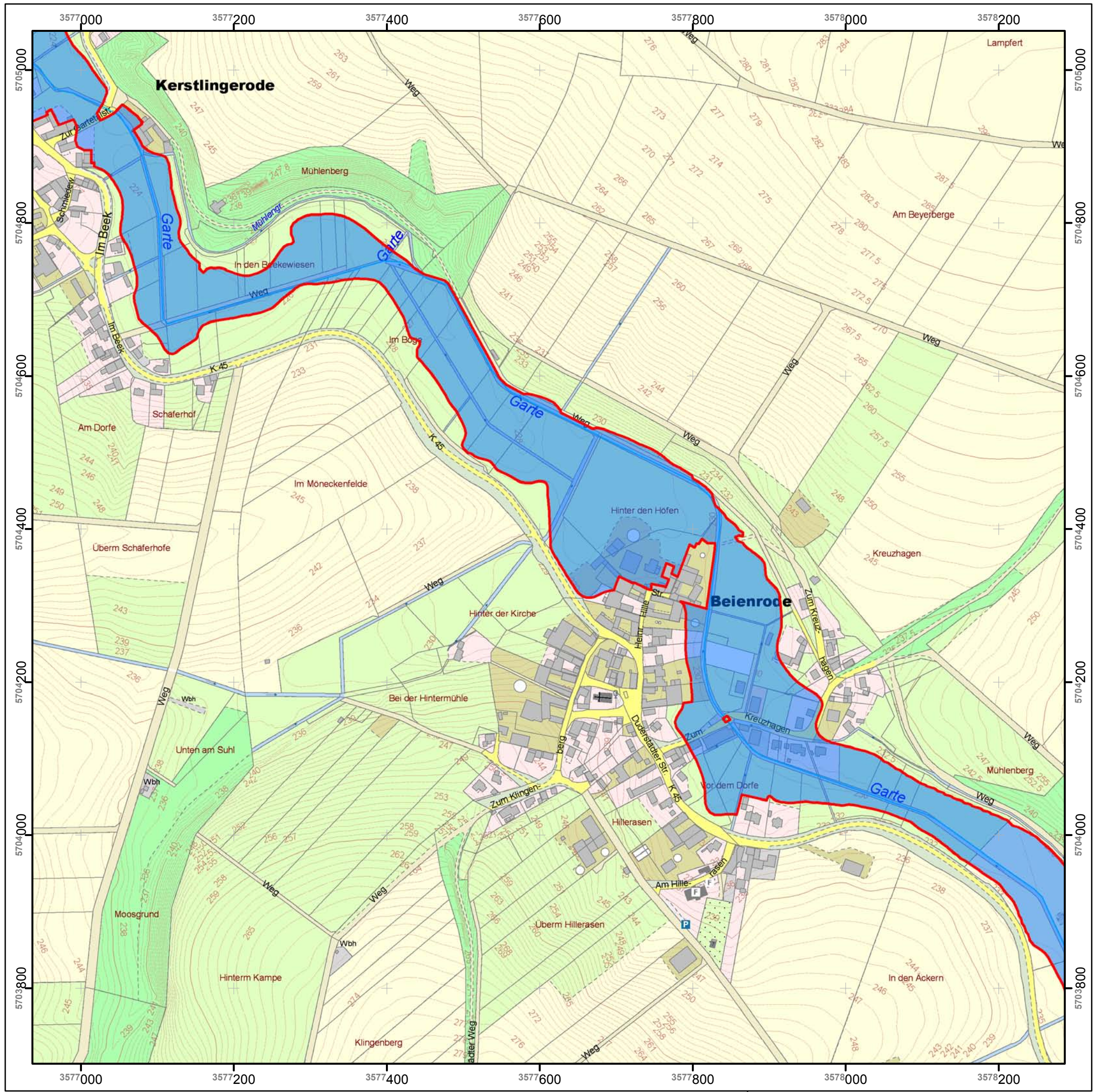

## Überschwemmungsgebiet der Garte

### Lageplan

Anlage 2 Blatt-Nr. 13 zur Überschwemmungsgebiets-Verordnung  
des Landkreises Göttingen  
vom 21.05.2014 - Aktenzeichen: 70 23 10 13 20

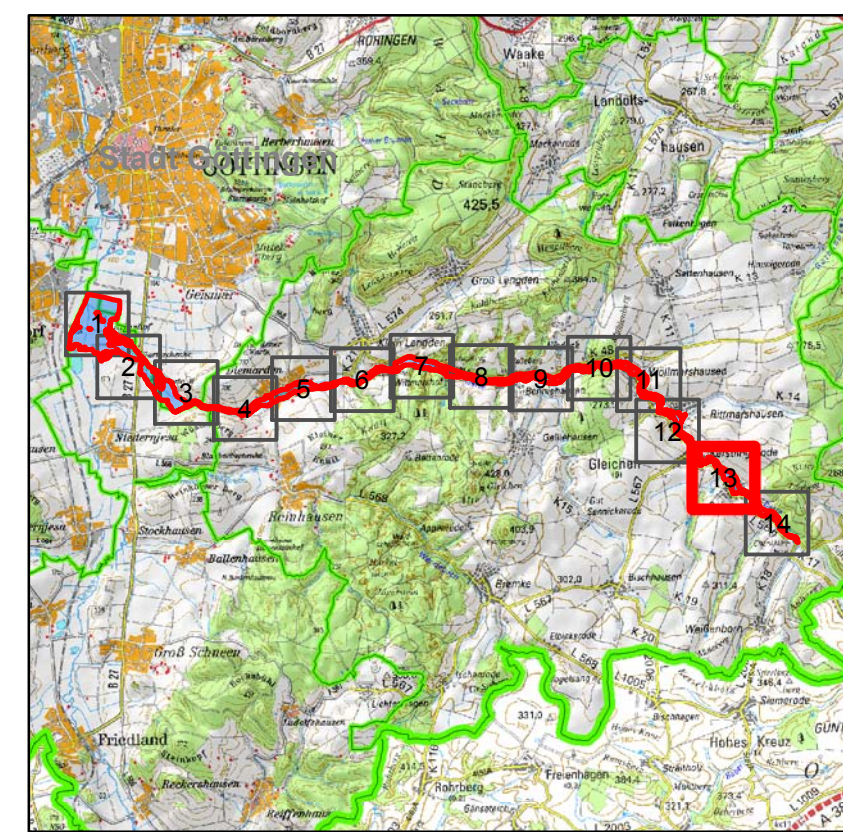

### Legende

- Überschwemmungsgebiet
- Gewässerachse
- Gemeindegrenze
- gesetzliches Überschwemmungsgebiet
- Landkreisgrenze
- vorläufige Sicherung
- Landesgrenze

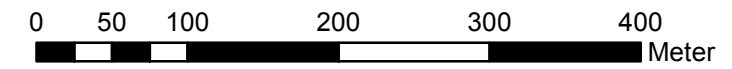

1:5.000

Göttingen, 21.05.2014

**Bernhard Reuter**  
Landrat

**Quellen:**  
Auszug aus den Geobasisdaten  
der Niedersächsischen Vermessungs-  
und Katasterverwaltung ©2014



Datum der Bearbeitung: 14.04.2014



# Überschwemmungsgebiet der Garte

## Lageplan

Anlage 2 Blatt-Nr. 14 zur Überschwemmungsgebiets-Verordnung  
des Landkreises Göttingen  
vom 21.05.2014 - Aktenzeichen: 70 23 10 13 20

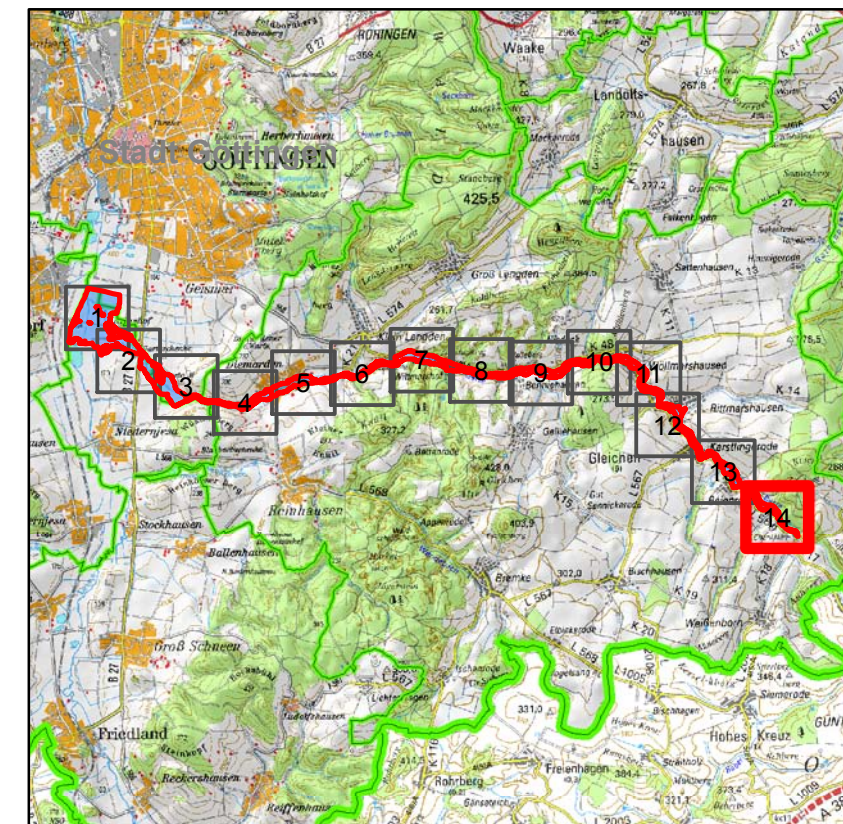

### Legende

- Überschwemmungsgebiet
- Gewässerachse
- Gemeindegrenze
- gesetzliches Überschwemmungsgebiet
- Landkreisgrenze
- vorläufige Sicherung
- Landesgrenze

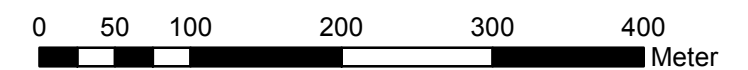

1:5.000

Göttingen, 21.05.2014

**Bernhard Reuter**  
Landrat

Datum der Bearbeitung: 14.04.2014

**Quellen:**

Auszug aus den Geobasisdaten  
der Niedersächsischen Vermessungs-  
und Katasterverwaltung ©2014

