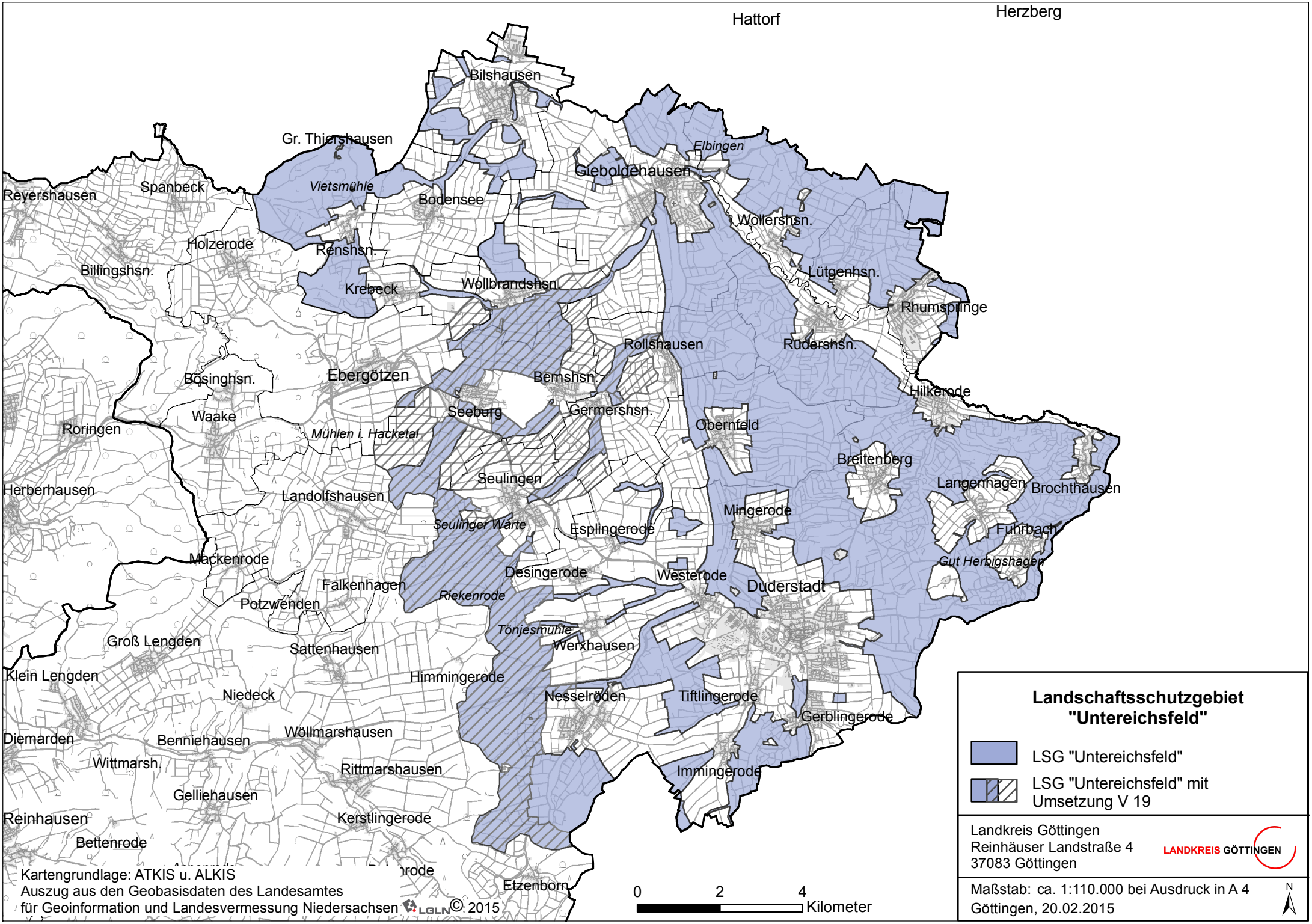
Hattorf
Herzberg
Bilshausen
Gr. Thiershausen
Elbingen
Gieboldehausen
Vietsmühle
Spanbeck
Reyershausen
Bodensee
Wollershsn.
Holzerode
Renshsn.
Billingshsn.
Lütgenhsn.
Krebeck
Wollbrandshsn.
Rhumspringe
Rollshausen
Rüdershsn.
Bösinghsn.
Ebergötzen
Bernshsn.
Hilkerode
Waake
Seeburg
Germershsn.
Roringen
Mühlen i. Hacketal
Obernfeld
Breitenberg
Seulingen
Langenhagen
Brochthausen
Herberhausen
Landolfshausen
Mingerode
Seulinger Warte
Esplingerode
Fuhrbach
Mackenrode
Gut Herbigshagen
Desingerode
Westerode
Falkenhagen
Duderstadt
Riekenrode
Potzwenden
Tönjesmühle
Groß Lengden
Werxhausen
Sattenhausen
Klein Lengden
Himmingerode
Niedeck
Nesselröden
Tiftlingerode
Gerblingerode
Diemarden
Benniehausen
Wöllmarshausen
Wittmarsh.
Rittmarshausen
Immingerode
Gelliehausen
Reinhausen
Kerstlingerode
Bettenrode
Etzenborn
Kartengrundlage: ATKIS u. ALKIS
Auszug aus den Geobasisdaten des Landesamtes
für Geoinformation und Landesvermessung Niedersachsen
LGLN © 2015
0
2
4
Kilometer
Landschaftsschutzgebiet
"Untereichsfeld"
LSG "Untereichsfeld"
LSG "Untereichsfeld" mit
Umsetzung V 19
Landkreis Göttingen
Reinhäuser Landstraße 4
37083 Göttingen
LANDKREIS GÖTTINGEN
Maßstab: ca. 1:110.000 bei Ausdruck in A 4
Göttingen, 20.02.2015
N