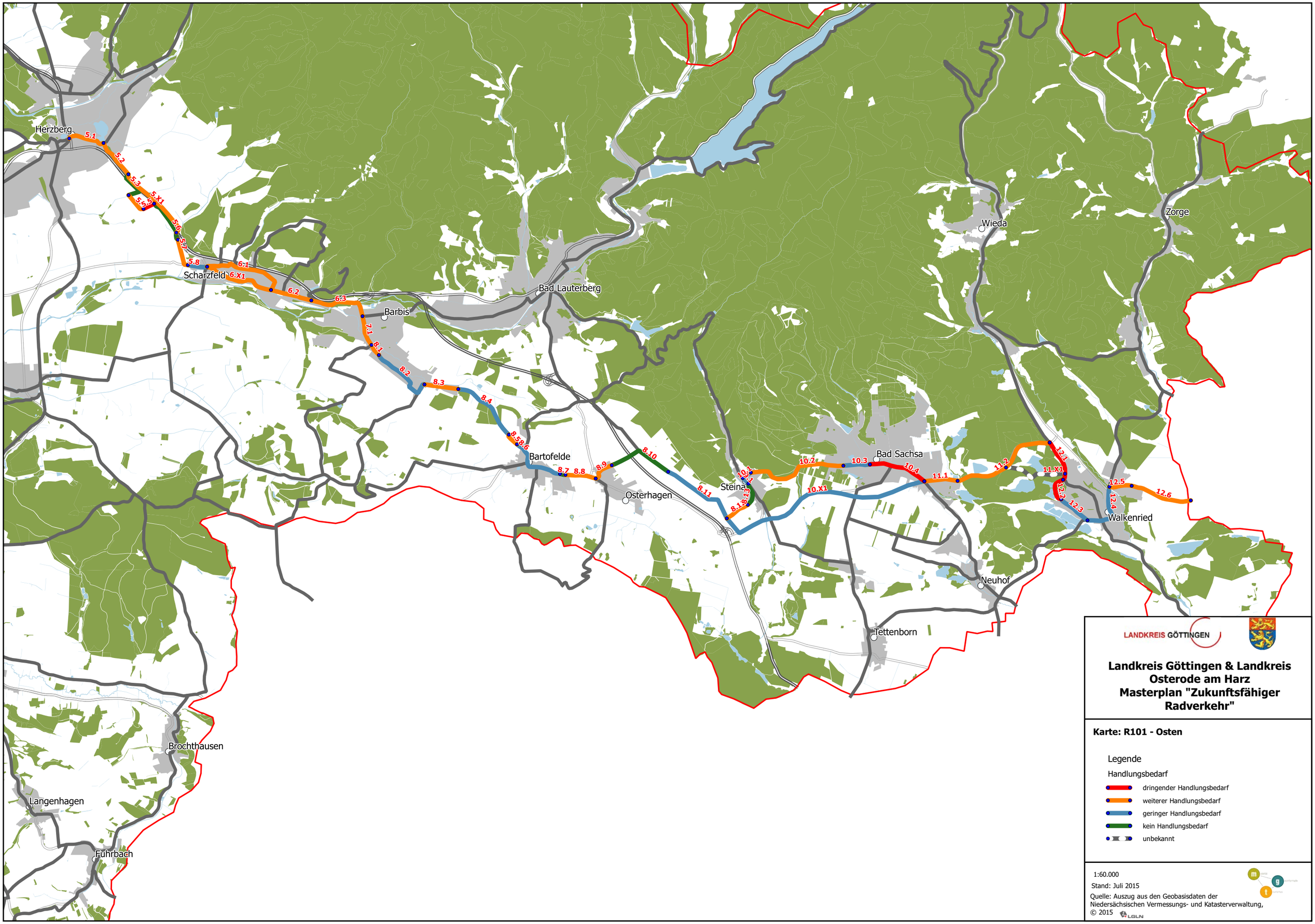
Herzberg
5.1
5.2
5.3
5.X1
5.4
5.5
5.6
5.7
5.8
6.1
Scharzfeld
6.X1
6.2
6.3
Bad Lauterberg
Barbis
7.1
8.1
8.2
8.3
8.4
8.5
8.6
Bartofelde
8.7
8.8
8.9
8.10
8.11
8.12
8.13
Osterhagen
Steina
10.1
10.2
10.3
Bad Sachsa
10.4
10.X1
11.1
11.2
Wieda
Zorge
12.1
11.X1
12.2
12.3
12.4
12.5
12.6
Walkenried
Neuhof
Tettenborn
Brochthausen
Langenhagen
Fuhrbach
LANDKREIS GÖTTINGEN
Landkreis Göttingen & Landkreis Osterode am Harz
Masterplan "Zukunftsfähiger Radverkehr"
Karte: R101 - Osten
Legende
Handlungsbedarf
dringender Handlungsbedarf
weiterer Handlungsbedarf
geringer Handlungsbedarf
kein Handlungsbedarf
unbekannt
1:60.000
Stand: Juli 2015
Quelle: Auszug aus den Geobasisdaten der Niedersächsischen Vermessungs- und Katasterverwaltung,
© 2015 LGLN