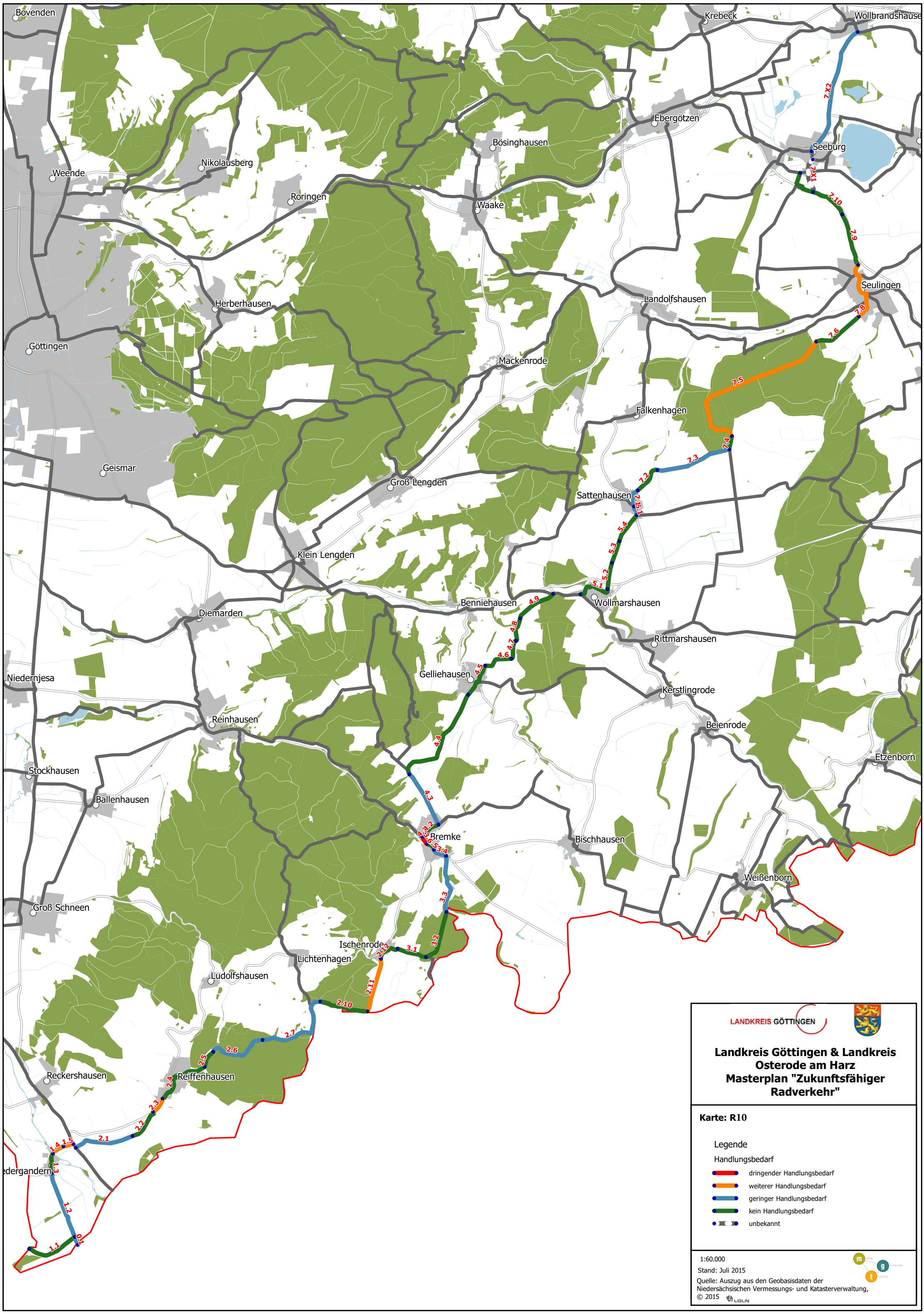
Bovenden
Krebeck
Wollbrandshause
Ebergötzen
Bösinghausen
Seeburg
Nikolausberg
Weende
Roringen
Waake
Seulingen
Landolfshausen
Herberhausen
Göttingen
Mackenrode
Falkenhagen
Geismar
Groß Lengden
Sattenhausen
Klein Lengden
Benniehausen
Wöllmarshausen
Diemarden
Rittmarshausen
Niedernjesa
Gelliehausen
Kerstlingrode
Reinhausen
Beienrode
Etzenborn
Stockhausen
Ballenhausen
Bremke
Bischhausen
Weißenborn
Groß Schneen
Ischenrode
Lichtenhagen
Ludolfshausen
Reckershausen
Reiffenhausen
7.X2
7.X1
7.10
7.9
7.8
7.6
7.5
7.4
7.3
7.2
7.1
5.4
5.3
5.2
5.1
4.9
4.8
4.7
4.6
4.5
4.4
4.3
4.2
4.1
5.3
5.4
3.3
3.2
3.1
2.12
2.11
2.10
2.7
2.6
2.5
2.4
2.3
2.2
2.1
1.5
1.4
1.3
1.2
1.1
0.1
LANDKREIS GÖTTINGEN
Landkreis Göttingen & Landkreis Osterode am Harz
Masterplan "Zukunftsfähiger Radverkehr"
Karte: R10
Legende
Handlungsbedarf
dringender Handlungsbedarf
weiterer Handlungsbedarf
geringer Handlungsbedarf
kein Handlungsbedarf
unbekannt
1:60.000
Stand: Juli 2015
Quelle: Auszug aus den Geobasisdaten der Niedersächsischen Vermessungs- und Katasterverwaltung, © 2015
LGLN